



WOWW TOUR.COM

เว็บไซต์ในเครือของบริษัท แอจิล สตาร์ ทรานเวล จำกัด

ใบอนุญาตนำเที่ยวเลขที่ 11/06399



CALL CENTER : 02-756-0335
HOTLINE : 086 316 7436, 086-3621960,
080-2145470

ที่อยู่ : 18 ซ.บุญศิริ52(สุขุมวิท27) ถ.สุขุมวิท
ต.ปากน้ำ อ.เมือง จ.สมุทรปราการ 10270
เวลาทำการ : จันทร์ - ศุกร์ 08.30-17.30 น.
เสาร์ 8.30-12.00 น.

รหัสแพคเกจ APD07-25

Sea To Moon Lipe ไม่ติดทะเล

STN19





วันที่	โปรแกรมการเดินทาง
1	ลค.มาถึงหาดใหญ่ด้วยตนเอง ไม่เกิน 9.00 น. เริ่มโปรแกรม มีรถตู้รอรับ ลค. ที่สนามบินหาดใหญ่ พาไปยังท่าเรือปากบารา ต่อเรือไปยังเกาะหลีเป๊ะ ระหว่างทางแวะเกาะตะรุเตา,เกาะไข่ (แวะได้ตามประกาศอุทยาน) เข้าที่พัก พักผ่อนตามอัธยาศัย ฯ
2	เช้าทานอาหารที่โรงแรม 1 เรือมารับไปเคย์ทริป ดำน้ำ+อุปกรณ์+ไกด์ แบบรอบใน เกาะหินงาม เกาะยาง , ราวี , อาดัง , จาบัง พร้อมฟรีอาหารกลางวัน 2 (ช่วง1พ.ค.-30 ต.ค.ดำน้ำรอบหลีเป๊ะ เคย์ทริปเที่ยวได้ตามประกาศอุทยาน และ สภาพอากาศ) **16 พ.ค.21-14 ต.ค 21 ไม่มีอาหารเช้า**
3	เช้าทานอาหารที่โรงแรม มือที่3 เตรียมตัวกลับ นั่งเรือและรถ เดินทางกลับสนามบินหาดใหญ่ ควรซื้อตั๋วกลับหลัง 18.00 น. หรือ ตลาดกิมหยง เพื่อซื้อของฝาก และเดินทางกลับด้วยตนเอง โดยสวัสดิภาพ

ไฟล์ทบินสำคัญมาก โปรดอ่าน !!!

****ควรซื้อตั๋วไปหาดใหญ่ ไม่เกิน 9.00 น./ควรซื้อตั๋วออกจากหาดใหญ่ หลัง 18.00 น.****

ค่าบริการนี้ไม่รวมค่า เรือข้าม โป๊ะ,ค่าขยะ,ท่าเรือ,อุทยาน จำนวน 190 บาท/ท่าน ที่ลค.ต้องชำระ
เองหน้างาน

ค่าบริการนี้ไม่รวมค่า เรือข้าม โป๊ะ,ค่าขยะ,ท่าเรือ,อุทยาน จำนวน 190 บาท/ท่าน ที่ลค.

ต้องชำระเองหน้างาน

เดินทางไปโรงแรมด้วยตนเอง บนเกาะมีรถมอเตอร์ไซค์พ่วงข้าง ค่ารถประมาณ 50

บาท/ท่าน

เดินทางไปโรงแรมด้วยตนเอง บนเกาะมีรถมอเตอร์ไซค์พ่วงข้าง ค่ารถประมาณ 50

บาท/ท่าน



3 วัน 2 คืน	16 พ.ค. – 14 ต.ค. 21 ศุกร์-อาทิตย์ เพิ่ม 350/ท่าน ไม่มีอาหารเช้า	15 ต.ค. 20 -15 พ.ค.21 ศุกร์-อาทิตย์ เพิ่ม 350/ท่าน	20 ธ.ค. 20 - 10 ม.ค. 21 ศุกร์-อาทิตย์ เพิ่ม 350/ท่าน
Double Exclusive Room	2,900/ท่าน เพิ่มคืน 1 คืน 590/ท่าน	3,300/ท่าน เพิ่มคืน 1 คืน 790/ท่าน	4,500/ท่าน เพิ่มคืน 1 คืน 1,400/ท่าน
Triple Exclusive Room พัก 3 ท่าน	2,880/ท่าน เพิ่มคืน 1 คืน 580/ท่าน	3,290/ท่าน เพิ่มคืน 1 คืน 760/ท่าน	4,350/ท่าน เพิ่มคืน 1 คืน 1,300/ท่าน
Family Exclusive Room พัก 4 ท่าน	2,880/ท่าน เพิ่มคืน 1 คืน 570/ท่าน	3,250/ท่าน เพิ่มคืน 1 คืน 750/ท่าน	4,250/ท่าน เพิ่มคืน 1 คืน 1,250/ท่าน

ใช้ได้ถึง 31 ต.ค. 2021

เด็ก 0-2 ปี ฟรี

เด็ก 3-7 ปี ราคา 2,150/ท่าน นอนรวมไม่มีเตียงเสริม

Extra Bed ผู้ใหญ่ เตียงเสริม 3,500/ท่าน

ราคาแพ็คเกจรวม

- ที่พักรวม 3 วัน 2 คืน (พักบนเกาะที่พักรวมทะเล พัก 2 ท่านใน 1 ห้อง)
- ตัวเรือ Speed Boat (ไป-กลับ)
- อาหาร 3 มื้อ (เช้า 2 มื้อ ที่โรงแรม, กลางวัน 1 มื้อ ในทัวร์) (มีหรือ ไม่มี อาหารเช้า ขึ้นอยู่กับโรงแรมที่ลูกค้าเลือก*ข้อมูลระบุในโบว์ชัวร์)
- ค่าน้ำดื่มปะการัง เกาะหินงาม เกาะยาง เกาะราวี เกาะอาดัง ร่องน้ำจางบัง รวม อุปกรณ์ดำน้ำ เสื้อชูชีพ และไกด์นำทัวร์ **จุดดำน้ำอาจมีการเปลี่ยนแปลงขึ้นอยู่กับสภาพอากาศ**





5. รถรับ-ส่ง (ไป-กลับ) สนามบินหาดใหญ่, ตรัง, ตลาดกิมหยงหาดใหญ่
6. แคมกระเป๋าเดินทาง 2 ท่าน/1ใบ ****คัดเลือกสีทุกกรณี****

หมายเหตุ

1. Package Tour ดังกล่าว ต้องเดินทางตั้งแต่ 2 ท่าน
2. เดินทางช่วงวันหยุดยาว สอบถามราคาอีกครั้ง เนื่องจากราคา อาจมีการเปลี่ยนแปลง
3. ราคาดังกล่าวไม่รวมค่าอุทยาน หากมีการเรียกเก็บ
4. ชี้อประกันเพิ่มเพียง 100บ.คุ้มครองสูงถึง 1,000,000 บ.ตลอดการเดินทาง
5. ต่างชาติมีค่าบริการเพิ่ม 500/ท่าน
6. ราคานี้ยังไม่รวม Vat 7 % และ หัก ณ.ที่จ่าย 3%

ต้องการเปลี่ยนโปรแกรม

โปรแกรม A: ดำน้ำรอบนอก เกาะหินซ้อน เกาะล่อทราย อ่าวลิง เกาะผึ่ง เรือหางยาว (มีเฉพาะ เดือน พ.ย.-เม.ย.) **เพิ่ม 150/ท่าน (หรือ ชี้อเพิ่ม 650บาท/ท่าน)**

โปรแกรม B: ดำน้ำ รอบใน + รอบนอก เกาะหินซ้อน เกาะล่อทราย หาดทรายขาว เกาะราวี เกาะยาง เกาะหินงาม เกาะผึ่ง เกาะจางัง (มีเฉพาะเดือน พ.ย.-เม.ย.) **เพิ่ม 250/ท่าน (หรือชี้อเพิ่ม 750บาท/ท่าน)**

โปรแกรม C: อาหารทะเล 2 มื้อ บนเกาะหลีเป๊ะ Set อาหารทะเล 1 มื้อ + บุฟเฟ่ต์ทะเลเผา 1 มื้อ (มีเฉพาะเดือน พ.ย.-เม.ย.) **เพิ่ม 590/ท่าน (หรือ ชี้อเพิ่ม 990บาท/ท่าน)**



การเดินทางของแพคเกจนี้

ถึงสนามบินแล้วให้ไปตรวจทางออกหมายเลข 7 ตามรูป



เวลาออกกรก แล้วแต่ช่วงไฟลท์
บินของลูกค้า อย่างเช่นช่วง
8.00 - 9.00 กรุณาเตรียมสิ่ง
ลูกค้าเช็ทนี้พร้อมกัน พอไปถึง
ท่าเรือแล้วไปเคาน์เตอร์ตาม
ภาพเลยครับ

เคาน์เตอร์ เพื่อแลกตั๋วโดยสารเรือไปหลีปี:
(บริเวณท่าเรือปากบารา)



โดยรวม

- ค่าธรรมเนียมค่าเข้าอุทยาน คนละ 40 บาท
- ค่าธรรมเนียมท่าเรือ คนละ 20 บาท

รอบรถบริการรับ-ส่ง

		HIGH SEASON	
ขาไป	ไฟลท์บินที่ถึง	นั่งรถ	ขึ้นเรือ
	สนามบินหาดใหญ่ เวลา		
	07:25 - 09:00 น.	09:00 - 09:30 น.	11:30 น.
	09:15 - 11:00 น.	11:00 - 11:30 น.	13:30 น.
	11:15 - 12:35 น.	13:00 - 13:30 น.	15:30 น.
ขากลับ	ขึ้นเรือ	นั่งรถ	ถึงสนามบินหาดใหญ่
	09:30 น.	11:30 น.	13:30 น.
	11:30 น.	13:30 น.	15:30 น.
	13:30 น.	15:30 น.	17:30 น.
	15:30 น.	17:30 น.	19:30 น.
ขาไป	ถึงสนามบิน	นั่งรถ	ขึ้นเรือ
	หรือตัวเมืองตรัง		
	ก่อน 11:30	11:30 น.	13:30 น.
ขากลับ	ขึ้นเรือ	นั่งรถ	ถึงสนามบินตรัง
	09:30 น.	11:30 น.	13:30 น.

		LOW SEASON	
ขาไป	ไฟลท์บินที่ถึง	นั่งรถ	ขึ้นเรือ
	หาดใหญ่ เวลา		
	07:25 - 09:00 น.	09:00 - 09:30 น.	11:30 น.
	09:15 - 11:00 น.	11:00 - 11:30 น.	13:30 น.
	11:15 - 12:35 น.	13:00 - 13:30 น.	14:30 น.
ขากลับ	ขึ้นเรือ	นั่งรถ	ถึงสนามบินหาดใหญ่
	09:30 น.	11:30 น.	13:30 น.
	11:30 น.	13:30 น.	15:30 น.
	13:30 น.	15:30 น.	17:30 น.

WOWW TOUR.COM

เว็บไซต์ในเครือของบริษัท แอจิล สมาร์ ทราเวล จำกัด

ใบอนุญาตนำเที่ยวเลขที่ 11/06399

WOWW
TOUR.COM



CALL CENTER : 02-756-0335
HOTLINE : 086 316 7436, 086-3621960,
080-2145470

ที่อยู่ : 18 ซ.บุญศิริ52(สุขุมวิท27) ถ.สุขุมวิท
ต.ปากน้ำ อ.เมือง จ.สมุทรปราการ 10270
เวลาทำการ : จันทร์ - ศุกร์ 08.30-17.30 น.
เสาร์ 8.30-12.00 น.

บรรยากาศโรงแรม

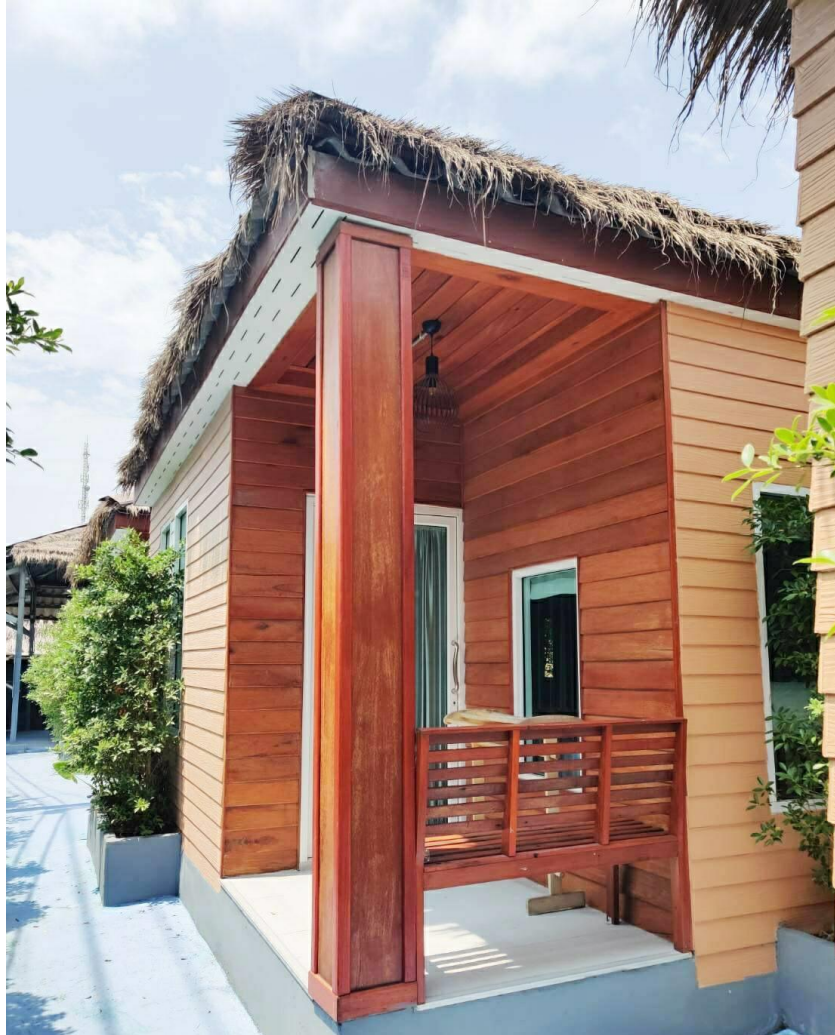

WOWW TOUR.COM

เว็บไซต์ในเครือของบริษัท แอจิล สตาร์ ทราเวล จำกัด

ใบอนุญาตนำเที่ยวเลขที่ 11/06399

WOWW
TOUR.COM



CALL CENTER : 02-756-0335
HOTLINE : 086 316 7436, 086-3621960,
080-2145470

ที่อยู่ : 18 ซ.บุญศิริ2(สุขุมวิท27) ถ.สุขุมวิท
ต.ปากน้ำ อ.เมือง จ.สมุทรปราการ 10270
เวลาทำการ : จันทร์ - ศุกร์ 08.30-17.30 น.
เสาร์ 8.30-12.00 น.

Double Exclusive Room

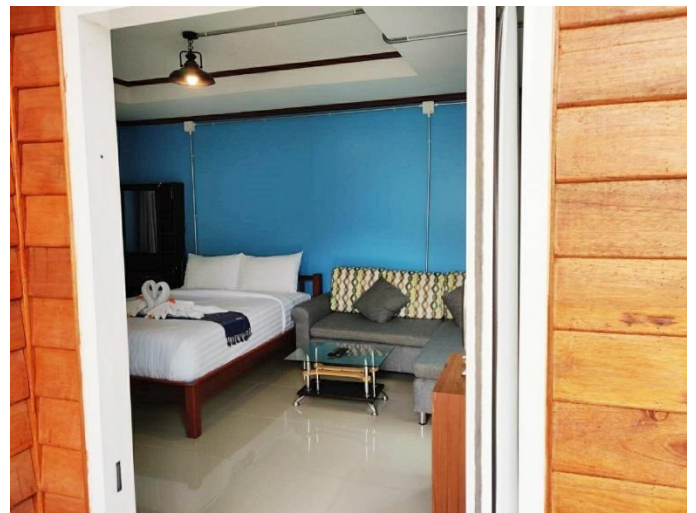
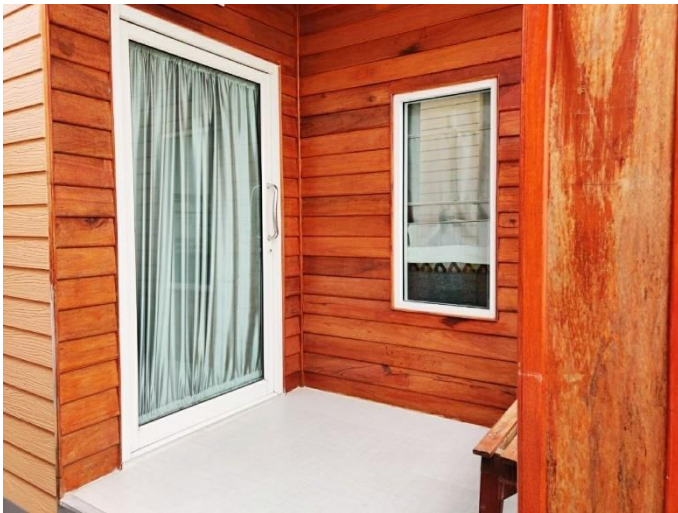



WOWW TOUR.COM

เว็บไซต์ในเครือของบริษัท แอจิล สจาร์ ทราเวล จำกัด

ใบอนุญาตนำเที่ยวเลขที่ 11/06399



CALL CENTER : 02-756-0335
HOTLINE : 086 316 7436, 086-3621960,
080-2145470

ที่อยู่ : 18 ซ.บุญศิริ2(สุขุมวิท27) ถ.สุขุมวิท
ต.ปากน้ำ อ.เมือง จ.สมุทรปราการ 10270
เวลาทำการ : จันทร์ - ศุกร์ 08.30-17.30 น.
เสาร์ 8.30-12.00 น.

Triple Exclusive Room พัก 3 ท่าน





WOWW TOUR.COM

เว็บไซต์ในเครือของบริษัท แอจิล สจาร์ ทราเวล จำกัด

ใบอนุญาตนำเที่ยวเลขที่ 11/06399



CALL CENTER : 02-756-0335

HOTLINE : 086 316 7436, 086-3621960, 080-2145470

ที่อยู่ : 18 ซ.บุญศิริ2(สุขุมวิท27) ถ.สุขุมวิท
ต.ปากน้ำ อ.เมือง จ.สมุทรปราการ 10270
เวลาทำการ : จันทร์ - ศุกร์ 08.30-17.30 น.
เสาร์ 8.30-12.00 น.

Family Exclusive Room พัก 4 ท่าน





WOWW TOUR.COM

เว็บไซต์ในเครือของบริษัท แอจิล สตาร์ ทราเวล จำกัด

ใบอนุญาตนำเที่ยวเลขที่ 11/06399



CALL CENTER : 02-756-0335
HOTLINE : 086 316 7436, 086-3621960,
080-2145470

ที่อยู่ : 18 ซ.บุญศิริ2(สุขุมวิท27) ถ.สุขุมวิท
ต.ปากน้ำ อ.เมือง จ.สมุทรปราการ 10270
เวลาทำการ : จันทร์ - ศุกร์ 08.30-17.30 น.
เสาร์ 8.30-12.00 น.

โปรแกรมดำน้ำ



WOWW TOUR.COM

เว็บไซต์ในเครือของบริษัท แอจิล สทาร์ ทรานเวล จำกัด

ใบอนุญาตนำเที่ยวเลขที่ 11/06399

WOWW
TOUR.COM



CALL CENTER : 02-756-0335
HOTLINE : 086 316 7436, 086-3621960,
080-2145470

ที่อยู่ : 18 ซ.บุญศิริ2(สุขุมวิท27) ถ.สุขุมวิท
ต.ปากน้ำ อ.เมือง จ.สมุทรปราการ 10270
เวลาทำการ : จันทร์ - ศุกร์ 08.30-17.30 น.
เสาร์ 8.30-12.00 น.

แถม กระเป๋ากันน้ำ **งดเลือกสีทุกกรณี**





การเปลี่ยนแปลงหรือแก้ไขการจอง Package Tour

การเปลี่ยนแปลงหรือแก้ไขการจอง Package Tour หรือ Day Trip

1. การเปลี่ยนแปลงหรือแก้ไขการจองห้องพัก, Package Tour และ Day Trip ทางเราจะไม่คิดค่าใช้จ่ายสำหรับ Package Tour หรือ Day Trip ที่ยังไม่ได้รับ อีเมลล์หรือ เอกสารยืนยันการจองทัวร์จากทาง up2tour
2. การเปลี่ยนแปลงหรือแก้ไข การจอง Package Tour หรือ Day Trip ต้องแจ้งทางโทรศัพท์ โดยท่านจะต้องแจ้งกับทางเราโดยตรงเท่านั้น และต้องแจ้ง ชื่อผู้จอง และรหัสในการจองทุกครั้ง
3. การเปลี่ยนแปลงหรือแก้ไข การจอง Package Tour หรือ Day Trip สำหรับท่านที่ได้รับอีเมลล์หรือ เอกสารยืนยันการจอง Package Tour หรือ Day Trip แล้ว จะมีการคิดค่าธรรมเนียมโดยเป็นไปตามเงื่อนไข
4. การเปลี่ยนแปลงใดๆจะมีผลก็ต่อเมื่อ ท่านได้รับอีเมลล์หรือเอกสารยืนยันจากทาง up2tour

เปลี่ยนแปลงการเดินทาง

1. การเปลี่ยนแปลงการจอง Package Tour หรือ Day Trip (ลดจำนวนวัน, ลดจำนวนห้อง หรือลดจำนวนผู้เข้าพัก) เป็นผลให้ต้องมีการคืนเงิน เราจำเป็นต้องคิดค่าธรรมเนียมตามช่วงเวลาของตารางการยกเลิก
2. การเพิ่มวันเข้าพักหรือเพิ่มจำนวนห้อง จะขึ้นอยู่กับในช่วงเวลาดังกล่าว ว่าทางResort หรือ โรงแรม มีห้องว่างหรือไม่
3. การเลื่อนเวลาการเข้าพักจะทำให้ราคาเปลี่ยนแปลงไปซึ่งขึ้นอยู่กับ ช่วง Season ที่ท่านเลือก และจะขึ้นอยู่กับในช่วงเวลาดังกล่าว ว่าทางResort หรือ โรงแรม มีห้องว่างหรือไม่
4. ผู้จองจะต้องชำระส่วนต่างในรายการที่เปลี่ยนแปลง รวมไปถึงมีค่าธรรมเนียมครั้งละ 400 บาท/ท่าน

เงื่อนไขการยกเลิกการจอง Package Tour หรือ Day Trip

ยกเลิกการจอง Tour Green Season	ค่าธรรมเนียมในการยกเลิก
มากกว่า 45 วันก่อนเข้าพัก	10 % ของราคาทั้งหมด +ค่าธรรมเนียมในการยกเลิก 400 บาท/ท่าน
26-45 วันก่อนเข้าพัก	15 % ของราคาทั้งหมด +ค่าธรรมเนียมในการยกเลิก 400 บาท/ท่าน +ค่าห้องพัก 1 คืน
0-25 วันก่อนเข้าพัก	ชำระเงินเต็มจำนวน
กรณีไม่เข้าพัก (NO SHOW)	ชำระเงินเต็มจำนวน



เงื่อนไขการยกเลิกสำรอง Package Tour หรือ Day Trip

ยกเลิกการสำรอง Tour High Season	ค่าธรรมเนียมในการยกเลิก
มากกว่า 60 วันก่อนเข้าพัก	15 % ของราคาทั้งหมด + ค่าธรรมเนียมในการยกเลิก 400 บาท/ท่าน
31-60 วันก่อนเข้าพัก	20 % ของราคาทั้งหมด + ค่าธรรมเนียมในการยกเลิก 400 บาท/ท่าน + ค่าห้องพัก 1 คืน
0-30 วันก่อนเข้าพัก	ชำระเพิ่มเติมจำนวน
กรณีไม่เข้าพัก (NO SHOW)	ชำระเพิ่มเติมจำนวน

ยกเลิกการสำรอง Tour Peak Season	ค่าธรรมเนียมในการยกเลิก
มากกว่า 75 วันก่อนเข้าพัก	20 % ของราคาทั้งหมด + ค่าธรรมเนียมในการยกเลิก 400 บาท/ท่าน
41-75 วันก่อนเข้าพัก	30 % ของราคาทั้งหมด + ค่าธรรมเนียมในการยกเลิก 400 บาท/ท่าน + ค่าห้องพัก 1 คืน
0-40 วันก่อนเข้าพัก	ชำระเพิ่มเติมจำนวน
กรณีไม่เข้าพัก (NO SHOW)	ชำระเพิ่มเติมจำนวน

ยกเลิกการสำรอง Tour Long Weekend	ค่าธรรมเนียมในการยกเลิก
มากกว่า 75 วันก่อนเข้าพัก	20 % ของราคาทั้งหมด + ค่าธรรมเนียมในการยกเลิก 400 บาท/ท่าน
41-75 วันก่อนเข้าพัก	30 % ของราคาทั้งหมด + ค่าธรรมเนียมในการยกเลิก 400 บาท/ท่าน + ค่าห้องพัก 1 คืน
0-40 วันก่อนเข้าพัก	ชำระเพิ่มเติมจำนวน
กรณีไม่เข้าพัก (NO SHOW)	ชำระเพิ่มเติมจำนวน

***หรืออาจมีการเปลี่ยนแปลงไปตามนโยบายของโรงแรมโดยไม่จำเป็นต้องแจ้งให้ทราบ