



## รหัสทัวร์ APD01-09



สนุกลิ้มโลกในสวนน้ำ VanaNava+มือเที่ยงแสนอร่อย  
ปาร์ตี้สุดมันส์ในบ้านพักแบบ Pool Villa สระใหญ่มีมส์  
พร้อมโต๊ะสนุก - คาราโอเกะ - เต่าบาร์บีคิว - สไลเดอร์  
แถมฟรี!!! ล่องเรือชมวิถีชุมชนชาวประมงปากน้ำปราณ  
มาเลย...เที่ยวกันได้ทุกวัน หมูคณะตั้งแต่ 10 ท่านขึ้นไป

# แพ็คเกจหัวหินฟินเวอร์ 2 วัน 1 คืน

**วันแรก สนุกลิ้มโลกที่สวนน้ำ Vana Nava**



..... รถต้อนรับทุกท่านที่สวนน้ำแห่งความสนุก **Vana Nava** (โปรดแสดง voucher กับเจ้าหน้าที่ ที่ห้องจำหน่ายบัตร)

อัตราค่าบริการเสริมราคาพิเศษเมื่อทำการจองล่วงหน้าก่อนเดินทาง					
VR Slide เล่นได้ 1 ครั้ง 80 บาท/ท่าน ปกติ 100.-	VR Slide เล่นได้ไม่จำกัด 180 บาท/ท่าน ปกติ 200.-	Beach Hut (สำหรับ 2-4 ท่าน) 750 บาท/หลัง ปกติ 800.-	Cabana (สำหรับ 5-8 ท่าน) 1,000 บาท/หลัง ปกติ 1,050.-	Locker ฝากของ 150 บาท ปกติ 200.-	ผ้าเช็ดตัว 100 บาท ปกติ 150.-

12.00 น. บริการอาหารกลางวันในห้องอาหารภายในสวนน้ำ Vana Nava



16.00 น. เชิญท่านเช็คอินเพื่อเข้าพักที่บ้านพักแบบ Pool Villa ตามที่ท่านได้จองไว้ พร้อม  
สิ่งอำนวยความสะดวกต่างๆ เช่น สระว่ายน้ำส่วนตัว, เต่าปิ้งย่าง, ทำอาหารได้  
อุปกรณ์ครบครัน, ฟรี wifi, คาราโอเกะ, ไฟเซค

\*อุปกรณ์และสิ่งของอำนวยความสะดวกอาจแตกต่างกันไปในบ้านพักแต่ละหลัง



\*บ้านพักทุกหลังจะมีข้อกำหนดและระเบียบในการเข้าพักแตกต่างกันไป ผู้เข้าพักต้องศึกษารายละเอียดและปฏิบัติตามโดยเคร่งครัด

## วันที่สอง ท่องเที่ยววิถีชุมชนชาวประมงปากน้ำปราณ

เช้า  
09.00 น. พักผ่อนอิสระตามอัธยาศัย  
ชาวประมง **ชุมชนหมู่บ้านคลองเก่า** ยินดีต้อนรับและนำท่านล่องเรือชมวิถีชุมชนชาวประมงปากน้ำปราณ ชมป่าโกงกางอายุร้อยปี อดทนสินค้าของฝากจากทะเล "หมึกไข่แดดเดียว" ให้ท่านได้ลองลิ้มชิมรสและซื้อเป็นของฝากคนทางบ้าน (โปรดตรวจสอบรอบการล่องเรือใน voucher ของท่านซึ่งจะมีตั้งแต่รอบ 09.00-15.00 น.)



12.00 น. เช็กเอาท์ ให้ท่านได้เดินทางกลับโดยสวัสดิภาพ (การเช็กเอาท์เกินกำหนดเวลาอาจทำให้ท่านมีค่าใช้จ่ายเพิ่มเติม)

**ร้านอาหาร-รายการอาหารและการเดินทาง  
อาจมีการปรับเปลี่ยนได้โดยไม่ต้องแจ้งให้ทราบล่วงหน้า  
ทั้งนี้เพื่อประโยชน์และเพื่อความปลอดภัยของผู้เดินทางเป็นสำคัญ**

### อัตราค่าบริการ

1. เดินทางได้ทุกวัน สำหรับหมู่คณะ 10 ท่านขึ้นไป
2. ราคาโปรโมชั่นสำหรับจองภายใน 31 มี.ค.64 และเดินทางภายใน 31 พ.ค.64 เท่านั้น

บ้านพักแบบพูลวิลล่า 1 หลัง สำหรับ 10 ท่าน	ราคาท่านละ	พักต่อท่านละ
เข้าพักวันอาทิตย์ - พุธหัสฯ	1,199 บาท	450 บาท
เข้าพักวันศุกร์ / เสาร์	1,399 บาท	650 บาท

### อัตราค่าบริการนี้รวม

1. ค่าเข้าสวนน้ำพร้อมอาหารกลางวัน
2. ค่าที่พักแบบพูลวิลล่า 1 คืน
3. ค่าเรือรับ/ส่งตามที่ระบุในรายการ

\*กรณีที่นักท่องเที่ยวไม่ใช้บริการส่วนหนึ่งส่วนใดหรือทั้งหมด ถือเป็นความสมัครใจของนักท่องเที่ยวเอง ผู้จัดขอสงวนสิทธิ์ในการคืนเงินทุกกรณี



หมายเหตุ : **กรณีมีผู้เดินทางไม่ถึง 10 ท่าน มีค่าใช้จ่ายเพิ่มเติม (วันอาทิตย์-พฤหัสบดี/ศุกร์-เสาร์)**

9 ท่านเพิ่มท่านละ 100/150 บาท, 8 ท่านเพิ่มท่านละ 250/350 บาท  
7 ท่านเพิ่มท่านละ 450/550 บาท, 6 ท่านเพิ่มท่านละ 600/800 บาท

**อัตราค่าบริการนี้ไม่รวม :**

- 1.ภาษีมูลค่าเพิ่ม และภาษีหัก ณ ที่จ่าย
- 2.ค่าใช้จ่ายอื่นใดที่ไม่ได้ระบุไว้ในรายการ

**การเลื่อนการเดินทางหรือยกเลิกการเดินทาง**

*\*เมื่อจองและชำระเงินแล้ว ไม่สามารถเลื่อนหรือยกเลิกการเดินทางเข้าพักได้ทุกกรณี (ไม่คืนเงิน)*

สวนน้ำเปิดบริการทุกวัน

วันจันทร์ - วันพฤหัสบดี 11.00 - 16.00 น.  
วันศุกร์ - วันอาทิตย์ 11.00 - 18.00 น.

เครื่องเล่นที่ยังไม่เปิดให้บริการ Climbing Wall, Rope Course, Lazy River

สิ่งที่ควรรู้ก่อนมาสนุกกัน

ลูกค้าสามารถกรอกข้อมูลผู้ใช้บริการทุกท่านล่วงหน้า  
เพื่อความรวดเร็วในการเข้าใช้บริการ\*

\* ตามมาตรฐานรัฐบาล

**กรุณาสวมหน้ากากอนามัย**  
ก่อนเข้าใช้บริการทุกครั้ง

Kananava WATER JUNGLE

**วิธีใช้สายรัดข้อมือ RFID**

Kananava WATER JUNGLE

- สแกนเพื่อเข้าออกสวนน้ำ
- สแกนเพื่อใช้ล็อกเกอร์
- เติมเงินเพื่อใช้แทนเงินสดสำหรับซื้ออาหาร, เครื่องดื่มและสินค้า
- ถ่ายภาพโดยเจ้าหน้าที่ตามเครื่องเล่นต่างๆหรือจุดถ่ายภาพ



# เตรียมตัว

เปิดบริการทุกวัน 11.00 - 16.00 น.

## DO



บิกินี



ชุดว่ายน้ำ



กางเกงว่ายน้ำ



รองเท้าวว่ายน้ำ



ชุดว่ายน้ำเต็มตัว



เสื้อยืด



แว่นตาว่ายน้ำ



ฮิญาบ

## DON'T



ผ้าอ้อมสำเร็จรูป



กางเกงขั้นใน



ยีนส์



กระโปรง



แจ๊คเก็ต



เสื้อผ้าที่มีกระดุม  
และซิป์



ส้นกิ้งเกิ้ล



อาหาร  
และเครื่องดื่ม



ห่วงยาง



อาวุธ



ของเล่น



สัตว์เลี้ยง

## ข้อปฏิบัติ

- ลูกค้าสามารถสอบถามรายละเอียดเฉพาะพื้นที่ที่กำหนดไว้ให้ทำนั้น
- อนุญาตให้นำสัตว์เลี้ยงเข้ามาในสวนน้ำ
- ความปลอดภัยของท่านเป็นสิ่งสำคัญที่สุด ดังนั้นอาจมีการปิดเครื่องเล่นเนื่องด้วยสภาพอากาศหรือเหตุอื่นๆ
- อนุญาตให้นำกล้องถ่ายรูประหว่างเล่นเครื่องเล่น
- ลูกค้าไม่สามารถนำห่วงยางหรืออุปกรณ์การเล่นอื่นๆ เข้ามาในสวนน้ำ



## บ้านพักพูลวิลล่า (ไม่รับสัตว์เลี้ยงทุกกรณี)

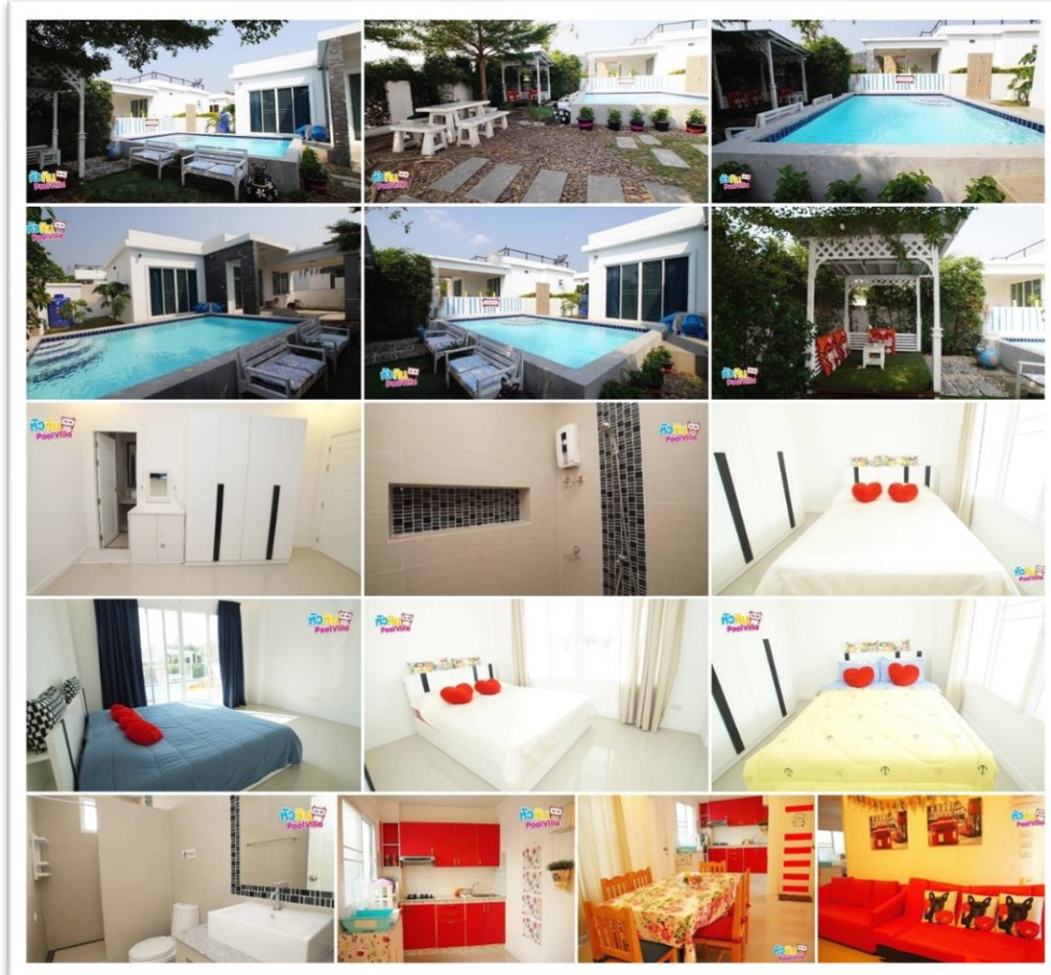

- สระว่ายน้ำขนาด 4x6 เมตร อุปกรณ์ครบครัน ทำอาหารได้ บึงย่างได้ มีฟรี wifi คาราโอเกะ ไฟแรง เสียงดังได้ พักได้สูงสุด 12 คน
- กรณีเข้าพักเกินกว่าจำนวนที่แจ้งไว้ จ่ายหน้าบ้านคิดเพิ่มจากราคาปกติอีก 500 บาท/คน หรือเกินกว่าจำนวนที่ระบุไว้ใน voucher จะถูกยกเลิกการเข้าพักทันทีและไม่คืนเงิน
- จำกัดการใช้ไฟ 100 ยูนิต ผู้เข้าพักต้องนำของใช้ส่วนตัวมาเอง
- ชำระเงินค่าประกัน 2,000 บาทในวันเช็คอิน และรับเงินคืนในวันเช็คเอาท์ หากไม่มีอะไรเสียหาย รับเงินคืนเต็มจำนวน หากมีของชำรุดเสียหายอันเกิดมาจากผู้เข้าพัก ต้องรับผิดชอบค่าเสียหายตามจริง
- ห้ามสูบบุหรี่ในบ้านเด็ดขาด ฝ่าฝืนปรับ 3,000 บาท
- เช็คอินได้หลัง 14.00 น. เช็คเอาท์ไม่เกิน 11.30 น. โปรดโทรแจ้งผู้ดูแลบ้านล่วงหน้า 30 นาที ก่อนทำการเช็คเอาท์ เพื่อตรวจรับมอบบ้านและคืนเงินประกัน หากเช็คเอาท์เกินกว่าเวลาที่กำหนด คิดค่าปรับชั่วโมงละ 1,000 บาท
- ห้ามนำสัตว์เลี้ยงเข้า หากฝ่าฝืนปรับตัวละ 3,000 บาท/คืน
- ต้องล้างทำความสะอาด งาน ชาม เครื่องครัว ก่อนเช็คเอาท์ หากไม่สะดวกสามารถจ้างบริการได้ ครั้งละ 500 บาท
- ต้องเก็บขยะใส่ถุงดำให้เรียบร้อยก่อนทำการเช็คเอาท์ หากไม่เก็บปรับ 500 บาท