



WOWW TOUR.COM

เว็บไซต์ในเครือของบริษัท แอจิล สার্ ทราเวล จำกัด

ใบอนุญาตนำเที่ยวเลขที่ 11/06399



CALL CENTER : 02-756-0335
HOTLINE : 086 316 7436, 086-3621960,
080-2145470

ที่อยู่ : 18 ซ.บุญศิริ2(สุขุมวิท27) ถ.สุขุมวิท
ต.ปากน้ำ อ.เมือง จ.สมุทรปราการ 10270
เวลาทำการ : จันทร์ - ศุกร์ 08.30-17.30 น.
เสาร์ 8.30-12.00 น.

รหัสทัวร์ AD06-02 DD

BTTH42_DD

EXCLUSIVE

ร่วมพิธีห่มผ้าองค์พระธาตุพนม

- วัดพระธาตุพนมวรมหาวิหาร @นครพนม -

การ์ตูนตี 8 ท่านออกเดินทาง

มหัศจรรย์

นครพนม

เปิดเส้นทางใหม่ นครพนม บึงกาฬ

ราคาเริ่มต้น **7 9 9 9**

3 วัน 2 คืน

เดินทาง มิ.ย. เป็นต้นไป

มหัศจรรย์สองแดนดิน **ถิ่นนาคา ถิ่นนาคี**

- พระธาตุพนม • พญาศรีสัตตนาคราช • หินสามวาฬ
- พระธาตุน้อยศรีบุญเรือง • ไหว้พ่อปู่อิ้อลือ

เมนูพิเศษ! ปลาจุ่มแม่น้ำโขง

ถ้ำนาคี

ถ้ำนาคา

ฟรีชุด PROTECT



โปรแกรมการเดินทาง 3 วัน 2 คืน : เดินทางโดยสายการบินนกกแอร์



DMK	→	KOP	KOP	→	DMK
เที่ยวบิน	ออก	ถึง	เที่ยวบิน	ออก	ถึง
DD380	07.40	09.00	DD387	15.45	17.00

วันแรก กรุงเทพมหานคร • นครพนม • ศาลปู่อ้อลือณาคราช • ล่องเรือเกาะดอนโพธิ์ • ถ้ำนาคี • บึงกาฬ
๗ (-/กลางวัน/เย็น)

- 06.00 น. พร้อมกันที่สนามบินดอนเมือง อาคารผู้โดยสารภายในประเทศ เคาน์เตอร์สายการบินนกกแอร์ ประตู 13 โดยมีเจ้าหน้าที่อำนวยความสะดวกแก่ทุกท่าน
- 08.00 น. ออกเดินทางสู่ จังหวัดนครพนม โดยเที่ยวบิน DD 380 (ใช้ระยะเวลาเดินทาง โดยประมาณ 1 ชั่วโมง 20 นาที) *บนเที่ยวบินไม่มีบริการ อาหารทั้งขาไปและกลับ*

หมายเหตุ

เนื่องจากตัวเครื่องบินของคณะเป็นตั๋วกรุ๊ประบบ Random ไม่สามารถล็อกที่นั่งได้ ที่นั่งอาจจะไม่ได้นั่งติดกัน และไม่สามารถเลือกช่องที่นั่งบนเครื่องบินได้ในคณะ ซึ่งเป็นไปตามเงื่อนไขสายการบิน

- 09.10 น. ถึงท่าอากาศยานนครพนม รับสัมภาระ เรียบร้อยแล้ว หลังจากนั้นเดินทางไปยัง อ.บ้านแพง (ใช้เวลาเดินทางประมาณ 1.30 ชม.)

- 11.00 น. แวะขอพรศาลปู่อ้อลือณาคราช ดำเนินการปูอ้อลือที่ข้องเกี่ยวกับบึงโขงหลงนั้น เชื่อว่า เกิดจากการล่มเมืองของพญานาค ซึ่งเกิดจากความรักที่ไม่สมหวังระหว่างพญานาคกับมนุษย์ ทำให้เมืองที่เจริญรุ่งเรืองล่มสลาย บริเวณแห่งนี้เดิมเป็นที่ตั้งเมืองชื่อรัตพานคร พญานาคผู้ถูกสาบแห่งบึงโขงหลง



เที่ยง ๗บริการอาหารกลางวัน ณ ร้านอาหาร





จากนั้น

นำท่านเดินทางสู่ **ถ้ำนาคิ ของดีคู่ ถ้ำนาคา** สำหรับ **“ถ้ำนาคิ”** ตั้งอยู่ทางฝั่ง อ.บ้านแพวง จ. นครพนม เป็นแหล่งท่องเที่ยวที่น่าสนใจเชื่อมโยงความเชื่อในเรื่องพญานาคกับถ้ำนาคา ถ้ำนาคิ มีลักษณะเป็นเพิงหินขนาดใหญ่และมีลวดลายของเกล็ดพญานาคบนพื้นผิวของหิน (คล้ายถ้ำนาคา) มีก้อนหินใหญ่ลักษณะเหมือนหินหัวงูอยู่ไม่ไกลกัน อีกทั้งหากเดินทางต่อไปอีกราวครึ่งกิโลเมตรก็จะมีจุดชมวิว **“ผานาคิ”** เป็นจุดชมวิวแม่น้ำโขงที่งดงามอีกด้วย สำหรับ ถ้ำนาคิ ไขพญานาค เคารพพญานาค เป็นจุดท่องเที่ยวที่อยู่ในเส้นทางเดินศึกษาธรรมชาติสายใหม่ ภูลังกาเหนือ หรือ เส้นทางสายธรรม-สายพญานาค (ระยะทางประมาณ 12 กม.) ในเส้นทางจะมีจุดน่าสนใจต่าง ๆ ให้เที่ยวชม ได้แก่ น้ำตกตาดโพธิ์-ถ้ำนาคิ-วังนาคิ-ผานาคิ-หินสลีสี-ลานธรรม (หัวงู)-หินพญาศรีสัตตนาคราช-ไขพญานาค-หินโลมา (วาฬ) -เจดีย์กองข้าวศรีบุญเนา และเศียรพญานาค (องค์ที่ 9) ที่เพิงค้นพบใหม่ล่าสุด

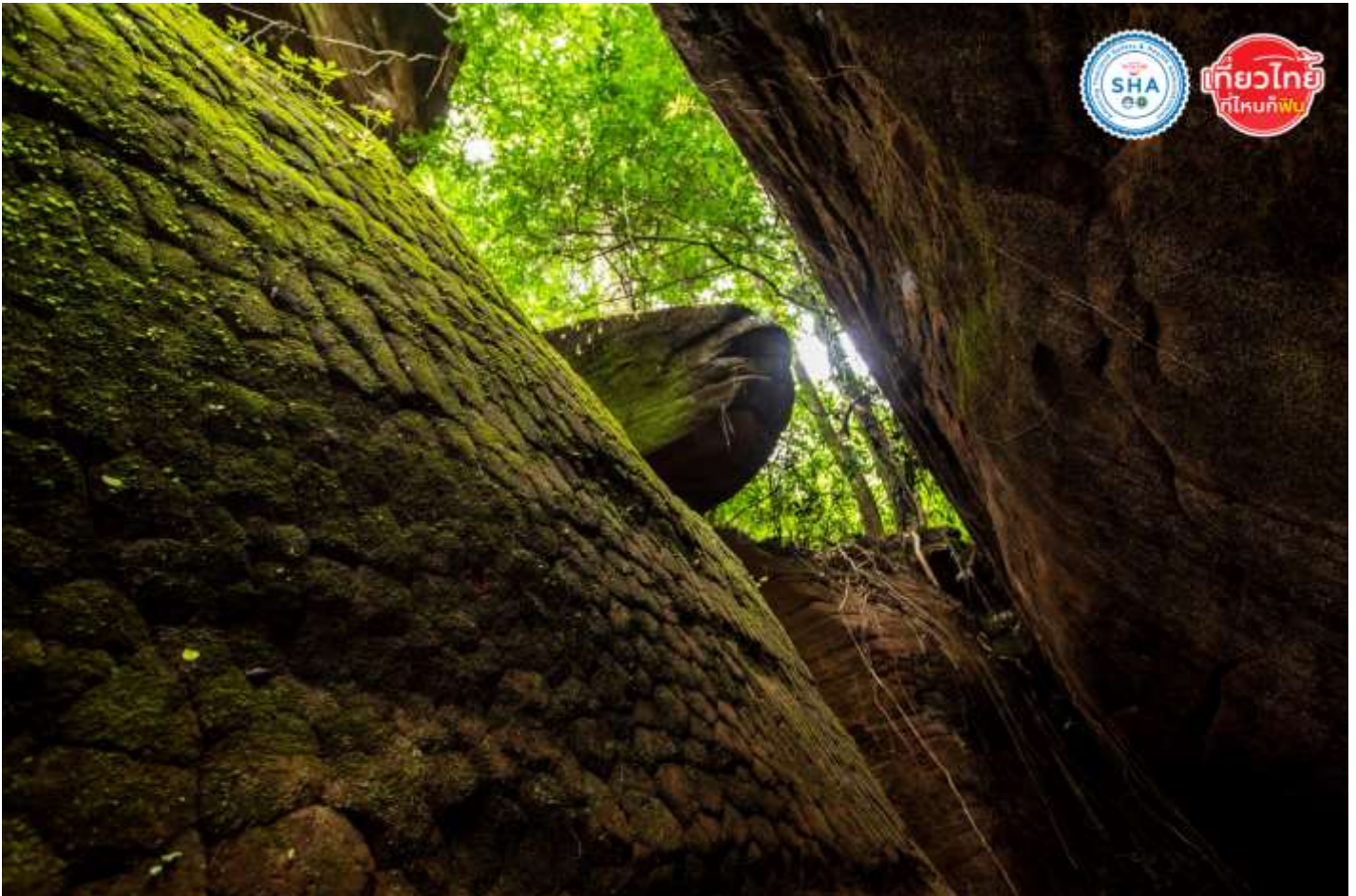



WOWW TOUR.COM

เว็บไซต์ในเครือของบริษัท แอจิล สจาร์ กราเวล จำกัด

ใบอนุญาตนำเที่ยวเลขที่ 11/06399



CALL CENTER : 02-756-0335
HOTLINE : 086 316 7436, 086-3621960,
080-2145470

ที่อยู่ : 18 ซ.บุญศิริ2(สุขุมวิท27) ถ.สุขุมวิท
ต.ปากน้ำ อ.เมือง จ.สมุทรปราการ 10270
เวลาทำการ : จันทร์ - ศุกร์ 08.30-17.30 น.
เสาร์ 8.30-12.00 น.





WOWW TOUR.COM

เว็บไซต์ในเครือของบริษัท แอจิล สตาร์ トラเวล จำกัด

ใบอนุญาตนำเที่ยวเลขที่ 11/06399



CALL CENTER : 02-756-0335
HOTLINE : 086 316 7436, 086-3621960,
080-2145470

ที่อยู่ : 18 ซ.บุญศิริ2(สุขุมวิท27) ถ.สุขุมวิท
ต.ปากน้ำ อ.เมือง จ.สมุทรปราการ 10270
เวลาทำการ : จันทร์ - ศุกร์ 08.30-17.30 น.
เสาร์ 8.30-12.00 น.

จากนั้น นำท่านล่องเรือบึงโขงหลง **ไหว้ขอพรปู่อ้อลือ** วังปู่เจ้าอ้อลือนาคราช ณ **เกาะดอนโพธิ์**





คำ บริการอาหารเย็น ณ ร้านอาหาร

ที่พัก โรงแรมคิงส์พาลেস อ.เซกา หรือเทียบเท่าระดับเดียวกัน

(โรงแรมที่ระบุในรายการทัวร์เป็นเพียงโรงแรมที่นำเสนอเบื้องต้นเท่านั้น ซึ่งอาจมีการเปลี่ยนแปลง แต่โรงแรมที่เข้าพักจะเป็นโรงแรมระดับเทียบเท่ากัน)

วันที่สอง ชมพระอาทิตย์ขึ้น ณ จุดชมวิวหินสามวาฬ • ถ้ำนาคา • ถนนคนเดินนครพนม

📌 (เช้า/SETBOX/-)

04.00 น. นำพาทุกท่านชมพระอาทิตย์ขึ้น ณ หินสามวาฬ ณ **ป่าสงวนแห่งชาติป่าดงดิบกะลา ป่ากุสิงห์** ที่นี้โดดเด่นด้วยภูเขาหินทราย หน้าผา ถ้ำ กลุ่มหินรูปทรงต่างๆ และผืนป่าที่อุดมสมบูรณ์ (**เปลี่ยน** **ยานพาหนะเป็นรถของอาสาป่าไม้กุสิงห์**) ชม **หินสามวาฬ** ชมพระอาทิตย์ตกที่หิน หินสามวาฬ โดยมีลักษณะเป็นภูเขาหินทรงมนทอดตัวยาวเรียงกัน 3 ก้อน มองจากทางอากาศจะเห็นคล้ายเป็น วาฬพ่อ แม่ ลูก ว่ายน้ำด้วยกัน ซึ่งน้ำในที่นี้ก็คือผืนป่าที่เขียวขจีนั่นเอง





WOWW TOUR.COM

เว็บไซต์ในเครือของบริษัท แอจิล สมาร์ กราเวล จำกัด

ใบอนุญาตนำเที่ยวเลขที่ 11/06399



CALL CENTER : 02-756-0335
HOTLINE : 086 316 7436, 086-3621960,
080-2145470

ที่อยู่ : 18 ซ.บุญศิริ2(สุขุมวิท27) ถ.สุขุมวิท
ต.ปากน้ำ อ.เมือง จ.สมุทรปราการ 10270
เวลาทำการ : จันทร์ - ศุกร์ 08.30-17.30 น.
เสาร์ 8.30-12.00 น.

จากนั้น อีสาระให้ท่านถ่ายภาพแห่งความประทับใจ **ชมพระอาทิตย์ขึ้น** ตามอัธยาศัย

๗ บริการอาหารเช้าแบบท้องถิ่น (ข้าวจี+หมูπίง)

จากนั้น

นำท่านเดินทางสู่ **ถ้ำนาคาหรือ ถ้ำพญานาค** ตั้งอยู่ในพื้นที่อุทยานแห่งชาติภูถ้ำงา อ.บึงโขงหลง จ.บึงกาฬ เหตุที่ถ้ำแห่งนี้ได้ขึ้นชื่อว่า ถ้ำนาคา เนื่องจากมีหินและผนังถ้ำคล้ายพญานาคที่มีรูปร่างคล้ายพญานาคหรืองูขนาดใหญ่นอนขดตัว โดยมีส่วนสำคัญ ๆ ทั้งส่วนหัว ลำตัว และเกล็ดพญานาค (ตามจินตนาการและความเชื่อของชาวบ้าน)ตามตำนานเรื่องเล่าเชื่อมโยงกับความเชื่อของถ้ำแห่งนี้ว่า ถ้ำนาคาคือพญานาคหรืองูยักษ์ที่ถูกสาปให้กลายเป็นหิน

ข้อแนะนำการท่องเที่ยวถ้ำนาคา 📅 ใช้เวลาท่องเที่ยวโดยประมาณ 5 ชั่วโมง

- รองเท้า ควรเป็นรองเท้าที่ใส่เดิน และไม่ควรเป็นรองเท้าคีชู
- เตรียมร่างกายให้พร้อมก่อนขึ้น
- การแต่งกายควรต่างกายให้มิดชิด และสุภาพ
- ปลอกแขน กุญมือ สามารถไปซื้อที่อุทยาน
- กระเป๋า ควรเป็นเป้สะพายหลังเนื่องจากเราต้องใส่ขวดน้ำ ขนบ ใส่ของที่จำเป็น
- ยาดม ยาหม่อง เป็นสิ่งที่จำเป็นมากๆ
- สามารถติดเสื้อผ้าไว้ไนรอกได้ มีบริการห้องอาบน้ำให้ด้วย

สิ่งของที่ห้ามนำขึ้นไป กระดาษทิชชู ไม่ว่าจะเป็ชนิดแห้ง หรือเปียก พวงมาลัย ดอกไม้ ธูป เทียน และของเซ่นไหว้ต่างๆ

เที่ยง

๗ บริการอาหารกลางวันแบบ SET BOX



WOWW TOUR.COM

เว็บไซต์ในเครือของบริษัท แอจิล สตาร์ トラเวล จำกัด

ใบอนุญาตนำเที่ยวเลขที่ 11/06399

WOWW
TOUR.com



CALL CENTER : 02-756-0335
HOTLINE : 086 316 7436, 086-3621960,
080-2145470

ที่อยู่ : 18 ซ.บุญศิริ2(สุขุมวิท27) ถ.สุขุมวิท
ต.ปากน้ำ อ.เมือง จ.สมุทรปราการ 10270
เวลาทำการ : จันทร์ - ศุกร์ 08.30-17.30 น.
เสาร์ 8.30-12.00 น.

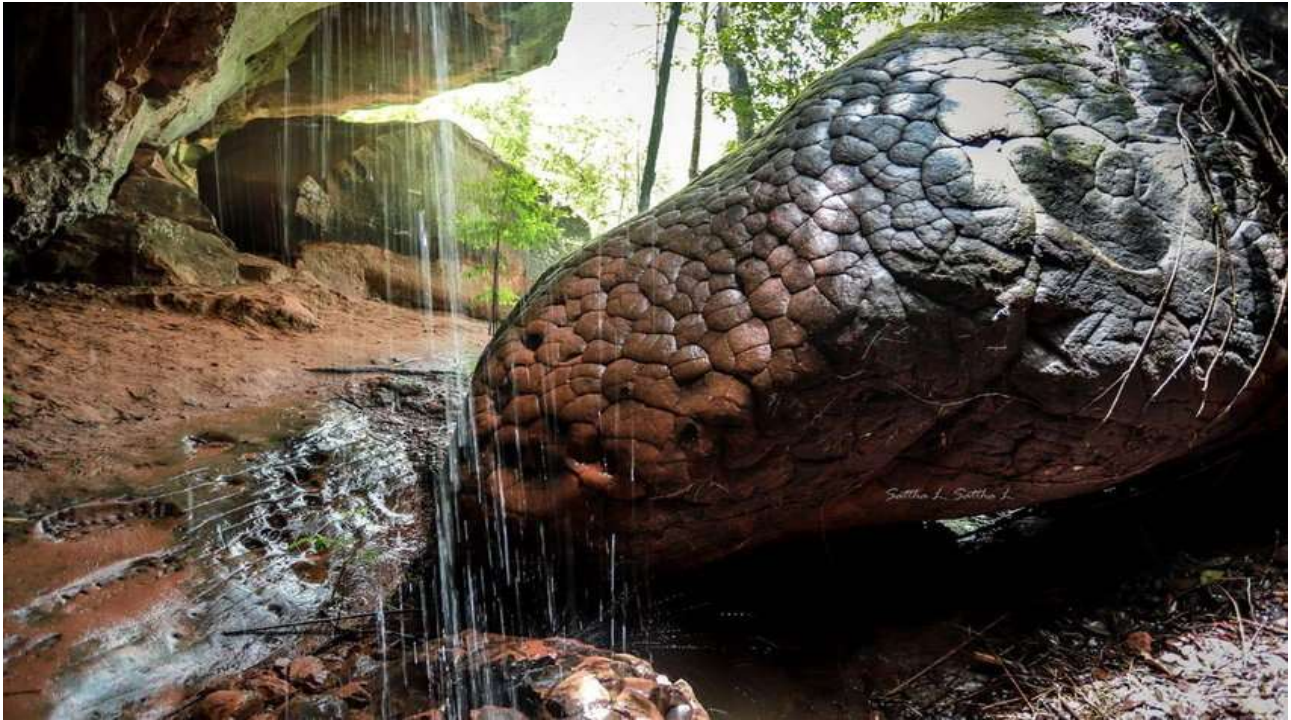



WOWW TOUR.COM

เว็บไซต์ในเครือของบริษัท แอจิล สจาร์ ทรานเวล จำกัด

ใบอนุญาตนำเที่ยวเลขที่ 11/06399



CALL CENTER : 02-756-0335
HOTLINE : 086 316 7436, 086-3621960,
080-2145470

ที่อยู่ : 18 ซ.บุญศิริ52(สุขุมวิท27) ถ.สุขุมวิท
ต.ปากน้ำ อ.เมือง จ.สมุทรปราการ 10270
เวลาทำการ : จันทร์ - ศุกร์ 08.30-17.30 น.
เสาร์ 8.30-12.00 น.





จากนั้น
เย็น

เดินทางเข้าสู่ จ.นครพนม ใช้เวลาเดินทางประมาณ 1.30 ชั่วโมง

อิสระอาหารเย็น นำท่านเดิน **ถนนคนเดินนครพนม** ตามอัยาศัย พร้อมสักการะ **พญาศรีสัตตนาคราช** แลนด์มาร์คแห่งใหม่ของจังหวัดนครพนม ประดิษฐานอยู่ริมฝั่งแม่น้ำโขง สร้างขึ้นเพื่อเป็นการอนุรักษ์ประเพณีวัฒนธรรมและความเชื่อเกี่ยวกับพญานาคของชาวไทยและชาวลาวที่อาศัยอยู่ริมแม่น้ำโขง ที่มีความศรัทธาในฐานะเป็นผู้ดูแลปกป้องรักษาแถบลุ่มน้ำโขง รักษาพุทธศาสนาและองค์พระธาตุนพนม



ที่พัก เข้าสู่ที่พัก โรงแรมยูโฮมหรือเทียบเท่า จ.นครพนม
(โรงแรมที่ระบุในรายการทัวร์เป็นเพียงโรงแรมที่นำเสนอเบื้องต้นเท่านั้น ซึ่งอาจมีการเปลี่ยนแปลง แต่โรงแรมที่เข้าพักจะเป็นโรงแรมระดับเทียบเท่ากัน)



วันที่สาม

พระธาตุพนม (พิเศษ พิธีแห่ผ้าห่มพระธาตุพนม) • พระธาตุน้อยศรีบุญเรือง • คอนเมือง
กรุงเทพฯ

📍 (เช้า/กลางวัน/-)

เช้า

📍 บริการอาหารเช้า ณ ห้องอาหารของโรงแรม

จากนั้น

นำท่านสู่ **พระธาตุพนม (Phra That Phanom)** พระธาตุประจำวันอาทิตย์ ณ วัดพระธาตุพนม
วรมหาวิหาร อำเภอธาตุพนม จากการขุดค้นทางโบราณคดีพบว่า พระธาตุพนมสร้างขึ้นระหว่าง
พ.ศ. 1200-1400 ตามตำนานกล่าวว่า ผู้สร้างคือ พระมหากัสสปะ พระอรหันต์ 500 องค์ และทำ
พระยาเมืองต่างๆ โดยภายในองค์พระธาตุบรรจุพระอุรังคธาตุของพระสัมมาสัมพุทธเจ้า และของ
มีค่าอีกมากมาย ต่อมา พ.ศ.2485 ได้รับการยกฐานะให้เป็นพระอารามหลวงชั้นเอกชนิด
วรมหาวิหาร เปลี่ยนชื่อเป็น "วัดพระธาตุพนมวรมหาวิหาร"ถือเป็นสถานที่อันศักดิ์สิทธิ์ **“เชื่อกันว่า
ผู้ที่ได้นมัสการพระธาตุครบ 7 ครั้ง จะถือว่าเป็น “ลูกพระธาตุ” เป็นสิริมงคลแก่ชีวิตและจะมีความ
เจริญรุ่งเรือง หรือแม้แต่การได้มากราบพระธาตุพนม 1 ครั้ง ก็ถือ เป็นมงคลแก่ชีวิตแล้ว”**





WOWW TOUR.COM

เว็บไซต์ในเครือของบริษัท แอจิล สจาร์ กราเวล จำกัด

ใบอนุญาตนำเที่ยวเลขที่ 11/06399



CALL CENTER : 02-756-0335
HOTLINE : 086 316 7436, 086-3621960,
080-2145470

ที่อยู่ : 18 ซ.บุญศิริ2(สุขุมวิท27) ถ.สุขุมวิท
ต.ปากน้ำ อ.เมือง จ.สมุทรปราการ 10270
เวลาทำการ : จันทร์ - ศุกร์ 08.30-17.30 น.
เสาร์ 8.30-12.00 น.

พิเศษ!!สำหรับคณะนี้ ทำพิธีแห่ผ้าห่มองค์พระธาตุพนม ถือว่าเป็นสัญลักษณ์แทนเครื่องบูชาพระธาตุอันศักดิ์สิทธิ์ทางพุทธศาสนา เชื่อกันว่า ผู้ใดมีโอกาสได้ถวายผ้าห่มองค์พระธาตุ ถือว่าได้ทำบุญกับพระพุทธเจ้า และอานิสงส์ของการถวายผ้าห่มองค์พระธาตุพนม เป็นการสร้างความอบอุ่น ร่มเย็นเป็นสุขของครอบครัวและอุทิศบุญกุศลให้เจ้ากรรมนายเวร

ขั้นตอนสำคัญของพิธีกรรม คือ **ขั้นเตรียมห่มพระธาตุ** โดยผ้าที่นำมาห่มพระธาตุพนมจะใช้สีเหลือง ก่อนที่จะแห่ผ้า พระสงฆ์จะนำกล่าวคำบูชาถวายและเดินนำหน้าขบวนแห่เป็นการถวายเครื่องสักการะบูชาแด่ **พระพุทธเจ้า**



จากนั้น

แวะ **พระธาตุน้อยศรีบุญเรือง** ประดิษฐานอยู่ จังหวัดนครพนม สร้างขึ้นเพื่อจะขอแบ่งพระอรังคะ





ธาตุ ที่พระมหากัสสปะเถระเป็นผู้ถวายเชิฐมาจากชมพูทวีปเพื่อมาประดิษฐานที่ภูกำแพงแก้ว แต่ว่าไม่สามารถจะแบ่งพระอรุรงค์ธาตุให้ได้ พระมหากัสสปะเถระจึงได้ เหาะกลับไปถวายเชิฐพระอังคารของพระพุทธรเจ้าแบ่งมาให้แทน สร้างขึ้นในสมัยพระยานันทเสนซึ่งเป็นกษัตริย์ครองเมืองศรีโคตรบูรณ เดิมตั้งดินแดนที่ใต้ปากเซบั้งไฟ ประเทศลาว ต่อมาหลังจากพระยานันทเสนทิวงคตได้เกิดโรคระบาดจึงได้ย้ายเมืองมาตั้งเหนือพระธาตุพนมในดงไม้รวก จึงขนานนามเมืองขึ้นว่า มรุกขนคร แล้วได้มีการสร้างพระธาตุน้อยเกิดขึ้นเพื่อบรรจุพระอังคารของพระพุทธรเจ้า ให้เป็นพระธาตุบริวารขององค์พระธาตุ



เที่ยง **บริการอาหารกลางวัน ณ ร้านอาหาร พิเศษ!! เมนูปลาจุ่มแม่น้ำโขง**

สมควรแก่เวลา พาท่านเข้าสู่ท่าอากาศยานนครพนม เช็คอิน โหลดสัมภาระ

16.45 น. ออกเดินทางกลับสู่ **สนามบินดอนเมือง กรุงเทพฯ** เที่ยวบินที่ **DD 387**

17.55 น. เดินทางถึงกรุงเทพฯ โดยสวัสดิภาพพร้อมความประทับใจมิรู้ลืม





มาตรการรับมือช่วงโควิด



ตรวจวัดอุณหภูมิ
ก่อนเดินทาง



ฉีดพ่นเชื้อภายในยานพาหนะ
และภายในห้องพัก



สวมหน้ากากอนามัย
สวมหน้ากากอนามัยทุกครั้ง



จุดเจลแอลกอฮอล์ล้างมือ
บริการจุดเจลแอลกอฮอล์ล้างมือ

หัวหน้าทัวร์ได้รับวัคซีนป้องกันโควิด19 ครบแล้ว 2 เข็ม

* ปฏิบัติตามกฎระเบียบทางภาครัฐเพื่อป้องกันและความปลอดภัยของนักท่องเที่ยว

อัตราค่าบริการและเงื่อนไขรายการท่องเที่ยว

เริ่มเดินทาง	กลับจากเดินทาง	รถตู้ปรับอากาศ	จำนวน	ราคาผู้ใหญ่ต่อท่าน	ราคาเด็กไม่มีเตียง	พักเดี่ยวเพิ่ม
03 มิ.ย.65	05 มิ.ย.65	รถตู้ 8 ที่นั่ง	16+1	8,999	8,499	2,500
10 มิ.ย.65	12 มิ.ย.65	รถตู้ 8 ที่นั่ง	16+1	8,999	8,499	2,500
17 มิ.ย.65	19 มิ.ย.65	รถตู้ 8 ที่นั่ง	16+1	7,999	7,499	2,500
24 มิ.ย.65	26 มิ.ย.65	รถตู้ 8 ที่นั่ง	16+1	7,999	7,499	2,500

**** การันตีตั้งแต่ 8 ท่านขึ้นไปออกเดินทางไม่มีหัวหน้าทัวร์ ****
กรุ๊ปเดินทาง 16 ท่านขึ้นไปมีหัวหน้าทัวร์เดินทางจากกรุงเทพฯ

อัตราค่าบริการรวม





☑️ **ตั๋วเครื่องบินชั้นที่ศนาจรไป-กลับพร้อมกรุ๊ป** เป็นตั๋วราคาพิเศษไม่สามารถเปลี่ยนแปลงหรือเลื่อนวันเดินทางได้ หากลูกค้ามีความประสงค์ที่จะเลื่อนวันเดินทางหรืออยู่ต่อไม่กลับพร้อมกรุ๊ป ลูกค้าจะต้องทำการซื้อตั๋วเครื่องบินใหม่เท่านั้น

- ☑️ **น้ำหนักกระเป๋าโหลดใต้ท้องเครื่องไม่เกิน 20 กก. ถู้อขึ้นเครื่องไม่เกิน 7 กก.**
- ☑️ **โรงแรมที่พัก 2 คืน (พักห้องละ 2-3 ท่าน) กรณีพัก 3 ท่าน จะเป็นเตียงเสริม**
- ☑️ **อาหารตามรายการระบุ (สงวนสิทธิ์ในการสลับมือหรือเปลี่ยนแปลงเมนูอาหารตามสถานการณ์)**
- ☑️ **ค่าเข้าชมสถานที่ตามรายการระบุ**
- ☑️ **ค่ารถตู้รับ-ส่งพร้อมคนขับรถตามสถานที่ท่องเที่ยวตามรายการระบุ**
- ☑️ **ค่าหัวหน้าทัวร์นำเที่ยวตามรายการ**
- ☑️ **ภาษีมูลค่าเพิ่ม 7%**
- ☑️ **ประกันอุบัติเหตุเงิน1,000,000 บาท (เป็นไปเงื่อนไขตามกรมธรรม์)**

เงื่อนไขประกันการเดินทาง ค่าประกันอุบัติเหตุและค่ารักษาพยาบาล **คุ้มครองเฉพาะกรณีที่ได้รับอุบัติเหตุระหว่างการเดินทาง ไม่คุ้มครองถึงการสูญเสียชีวิตส่วนตัวและไม่คุ้มครองโรคประจำตัวของผู้เดินทาง**

อัตราค่าบริการไม่รวม

- ☒ **ค่าใช้จ่ายส่วนตัว** อาทิ อาหารและเครื่องดื่มที่สั่งเพิ่มพิเศษ, โทรศัพท์ – โทรสาร, อินเทอร์เน็ต, มินิบาร์, ซักรีด ที่ไม่ได้ระบุไว้ในรายการ
- ☒ **ค่าใช้จ่ายอันเกิดจากความล่าช้าของ, อุบัติภัยทางธรรมชาติ, การประท้วง, การจลาจล ,การนัดหยุดงาน, การถูกปฏิเสธไม่ให้ออกและเข้าเมือง จากเจ้าหน้าที่ตรวจคนเข้าเมืองและเจ้าหน้าที่กรมแรงงานทั้งที่เมืองไทย และต่างประเทศซึ่งอยู่นอกเหนือความควบคุมของบริษัทฯ**
- ☒ **ค่าทิปมัคคุเทศก์ , โกดท์ท้องถิ่น , คนขับรถ 300 บาท/ทริป/ลูกทัวร์ 1 ท่าน (บังคับตามระเบียบธรรมเนียม)**

****หากท่านพึงพอใจในการให้บริการของมัคคุเทศก์ สามารถให้เพิ่มเติมได้ตามสินน้ำใจและความพึงพอใจของท่าน**

เงื่อนไขการสำรองที่นั่งกรุณาอ่านรายละเอียดให้ครบถ้วนก่อนทำการจองหากท่านชำระเงินแล้วจะถือว่าท่านยอมรับในเงื่อนไขดังกล่าวทั้งหมดและไม่สามารถเรียกร้องใดๆได้ทุกกรณี

เงื่อนไขการสำรองที่นั่งและการยกเลิกทัวร์

เอกสารที่ใช้ประกอบการเดินทาง





- สำเนาบัตรประจำตัวประชาชน
- เอกสารรับรองการได้รับวัคซีนป้องกันโควิด 19 หรือใบรับรองผลการตรวจโควิด

การจองทัวร์ :

- กรุณาจองทัวร์ล่วงหน้าก่อนการเดินทางและชำระค่ามัดจำทัวร์ท่านละ 5,000 บาท ส่วนที่เหลือชำระก่อนการเดินทางอย่างน้อย 20 วัน

กรณียกเลิก :

- แจ้งยกเลิกหรือเลื่อนวันเดินทาง 30 วัน ก่อนการเดินทาง : หักค่าใช้จ่ายจริงที่เกิดขึ้น อาทิ ค่ามัดจำตัวเครื่องบิน , รถตู้ VIP, ค่าโรงแรมที่พัก , ค่าเข้าชมสถานที่ท่องเที่ยว , ค่าบริการ
- แจ้งยกเลิกหรือเลื่อนวันเดินทาง 15-29 วัน : ยึดเงินค่าทัวร์ 50% และ หักค่าใช้จ่ายที่เกิดขึ้นจริง อาทิ ค่ามัดจำตัวเครื่องบิน , รถตู้ VIP, ค่าโรงแรมที่พัก ค่าธรรมเนียมเข้าชมสถานที่ท่องเที่ยว , ค่าบริการ
- ในกรณีชำระค่าทัวร์เต็มจำนวนแล้ว แจ้งยกเลิกหรือเลื่อนวันเดินทางน้อยกว่า 15 วัน ทางบริษัทฯ ขอสงวนสิทธิ์เก็บเงินค่าทัวร์ทั้งหมดโดยไม่มีเงื่อนไขใด ๆ ทั้งสิ้น

เงื่อนไขการยกเลิกทัวร์เป็นไปตามมาตรา 28 ของพระราชบัญญัติธุรกิจนำเที่ยวและมัคคุเทศก์ พ.ศ.2551

กรณีจองทัวร์วันหยุดเทศกาล, วันหยุดนักขัตฤกษ์, วันหยุดยาวต่อเนื่อง และได้มีการแจ้งยกเลิกทัวร์ทางบริษัทฯ ขอสงวนสิทธิ์เก็บค่าทัวร์ทั้งหมด โดยไม่มีเงื่อนไขใด ๆ ทั้งสิ้น

กรณีเจ็บป่วย :

- กรณีเจ็บป่วย จนไม่สามารถเดินทางได้ ซึ่งจะต้องมีใบรับรองแพทย์จากโรงพยาบาลรับรอง บริษัทฯ จะทำการเลื่อน การเดินทางของท่านไปยังคณะต่อไป แต่ทั้งนี้ท่านจะต้องเสียค่าใช้จ่ายที่ไม่สามารถยกเลิกหรือเลื่อนการเดินทางได้ตามความเป็นจริง
- ในกรณีเจ็บป่วยกะทันหันก่อนล่วงหน้าเพียง 7 วันทำการ ทางบริษัทฯ ขอสงวนสิทธิ์ในการคืนเงินทุกกรณี

เงื่อนไขอื่น ๆ :

- บริษัทฯ ขอสงวนสิทธิ์ในการเก็บค่าใช้จ่ายทั้งหมด กรณีท่านยกเลิกการเดินทางและมีผลทำให้คณะเดินทางไม่ครบตามจำนวนที่บริษัทฯ กำหนดไว้ (8 ท่านขึ้นไป) เนื่องจากเกิดความเสียหายต่อทางบริษัทฯ และผู้เดินทางอื่นที่เดินทางในคณะเดียวกัน บริษัทฯ ต้องนำไปชำระค่าเสียหายต่าง ๆ ที่เกิดจากการยกเลิกของท่าน

รายละเอียดเพิ่มเติม





- บริษัทฯมีสิทธิในการเปลี่ยนแปลงโปรแกรมทัวร์ในกรณีที่เกิดเหตุสุดวิสัยจนไม่อาจแก้ไขได้
- พาหนะ , ราคา และ รายการท่องเที่ยว สามารถเปลี่ยนแปลงได้ตามความเหมาะสมโดยคำนึงถึงผลประโยชน์ของผู้เดินทางเป็นสำคัญ
- ทางบริษัทฯจะไม่รับผิดชอบใดๆทั้งสิ้น หากเกิดความล่าช้าจาก การประท้วง,การนัดหยุดงาน,การก่อกองจลาจล , สายการบินยกเลิกบินหรือเปลี่ยนแปลงเวลาบินและเที่ยวบิน ซึ่งอยู่นอกเหนือความรับผิดชอบของบริษัทฯ หรือเหตุภัยพิบัติทางธรรมชาติ (ซึ่งลูกค้าจะต้องยอมรับในเงื่อนไขในกรณีที่เกิดเหตุสุดวิสัย ซึ่งอาจจะปรับเปลี่ยนโปรแกรมตามความเหมาะสม)
- ทางบริษัทฯจะไม่รับผิดชอบใดๆทั้งสิ้น หากผู้เดินทางประสบเหตุสภาวะฉุกเฉินจากโรคประจำตัว ซึ่งไม่ได้เกิดจากอุบัติเหตุในรายการท่องเที่ยว(ซึ่งลูกค้าจะต้องยอมรับในเงื่อนไขในกรณีที่เกิดเหตุสุดวิสัย ซึ่งอยู่นอกเหนือความรับผิดชอบของบริษัทฯทัวร์)
- ทางบริษัทฯจะไม่รับผิดชอบใดๆทั้งสิ้น หากท่านใช้บริการของทางบริษัทฯไม่ครบ อาทิ ไม่เที่ยวบางรายการ ,ไม่ทานอาหารบางมื้อ,เพราะค่าใช้จ่ายทุกอย่างทางบริษัทฯได้ชำระค่าใช้จ่ายให้ตัวแทนต่างประเทศแบบเหมาจ่ายขาด ก่อนเดินทางเรียบร้อยแล้วเป็นการชำระเหมาขาด
- ทางบริษัทฯจะไม่รับผิดชอบใดๆทั้งสิ้น หากเกิดสิ่งของสูญหายจากการโจรกรรมและหรือเกิดอุบัติเหตุที่เกิดจากความประมาทของนักท่องเที่ยวเอง

**** ก่อนตัดสินใจจองทัวร์ควรอ่านเงื่อนไขการเดินทางอย่างถ่องแท้แล้วจึงมัดจำเพื่อประโยชน์ของท่านเอง****