



WOWW TOUR.COM

เว็บไซต์ในเครือของบริษัท แอจิล สการ์ トラเวล จำกัด

ใบอนุญาตนำเที่ยวเลขที่ 11/06399



CALL CENTER : 02-756-0335  
HOTLINE : 086 316 7436, 086-3621960,  
080-2145470

ที่อยู่ : 18 ซ.บุญศิริ2(สุขุมวิท27) ถ.สุขุมวิท  
ต.ปากน้ำ อ.เมือง จ.สมุทรปราการ 10270  
เวลาทำการ : จันทร์ - ศุกร์ 08.30-17.30 น.  
เสาร์ 8.30-12.00 น.

# รหัสทัวร์ AD08-01 SL

## อุบลราชธานี

เดินทางวันที่ **(3D 2N)**  
**10 - 12 , 17 - 19 , 24 - 26** มิ.ย. 2565  
**01 - 03 , 08 - 10** ก.ค. 2565  
**05 - 07 , 19 - 21 , 26 - 28** ส.ค. 2565

**Hilight**

- ชมโซล่าเซลล์ลอยน้ำ
- **3,000** โบก
- แก่งชมดาว
- เสาดงเสียง
- พาแต้ม
- น้ำตกแสงจันทร์
- วัดเรืองแสง

ราคาเพียง **6,666.-**

**Lion Air**  



ไฟลท์บิน	วันที่	จาก	ถึง	เวลาบิน		ใช้เวลาบิน
SL620	วันแรก	ดอนเมือง(DMK)	อุบลราชธานี(UBP)	07.20 น.	08.30 น.	1.10 ชม.
SL629	วันสาม	อุบลราชธานี(UBP)	ดอนเมือง(DMK)	16.35 น.	17.45 น.	1.10 ชม.
Date	Program		Hotel	B	L	D
วันแรก	สนามบินดอนเมือง-สนามบินอุบลราชธานี- วัดป่าภูปัง-หาดชมดาว-สามพันโบก- เขื่อนสิรินธร-วัดสิรินธร-โขงเจียม		โขงเจียม	-	/	/
วันที่สอง	โขงเจียม-แม่น้ำสองสี-วัดโขงเจียม- น้ำตกแสงจันทร์-ความทรงจำคาเฟ่-ผาแต้ม- เสาเฉลียง-วัดถ้ำหวดสิริชัย-อุบลราชธานี		อุบล	/	/	-
วันที่สาม	อุบลราชธานี-ทุ่งศรีเมือง-วัดสระประสานสุข- วัดพระธาตุหนองบัว-วัดหนองป่าพง- สนามบินอุบลราชธานี-สนามบินดอนเมือง			/	/	-

**วันที่หนึ่ง** สนามบินดอนเมือง-สนามบินอุบลราชธานี-วัดป่าภูปัง-หาดชมดาว-สามพันโบก-  
เขื่อนสิรินธร(โซล่าเซลล์ลอยน้ำ)-วัดสิริธร(วัดเรืองแสง)-โขงเจียม

05.20 น. พร้อมกันที่ สนามบินดอนเมือง อาคาร2(ภายในประเทศ) ขาออก ประตู11 เคาน์เตอร์ 11 สายการบิน ไทยไลอ้อนแอร์ ต้อนรับท่านโดยเจ้าหน้าที่(สัมภาระโหลดได้ 10 กิโลกรัม ถือขึ้นเครื่องได้ 7 กิโลกรัม)

07.20 น. โดยสายการบิน ไทยไลอ้อนแอร์ เที่ยวบิน SL620 เห็นฟ้าสู่ สนามบินอุบลราชธานี

08.30 น. เดินทางถึง สนามบินอุบลราชธานี จากนั้นนำท่าน ขึ้นรถตู้ปรับอากาศ คันละ 8-9 ท่าน นำท่านเดินทางสู่ อ.ศรีเชียงใหม่(ระยะทาง 123 กิโลเมตร ใช้เวลาในการเดินทาง 2 ชม.) นำท่านชม **วัดป่าภูปัง** “องค์ปู่พญานาคเรืองแสง” หนึ่งเดียวในประเทศไทย เป็นรูปปั้นพญานาค 3 องค์ เรืองแสงในยามค่ำคืน จุดตั้งพญานาคมิซึวิตและจิตวิญญาณ แสงไฟยามราตรี เหมือนปลุกพญานาคราชให้ตื่นจากหลับใหล แล้วเดินทางสู่ **หาดชมดาวและแก่งหินงาม**(ระยะทาง 44 กิโลเมตร ใช้เวลาในการเดินทาง 45 นาที) ความงามตามธรรมชาติริมฝั่งแม่น้ำโขง ช่วงฤดูน้ำลดภายในบริเวณหาดจะพบแก่งหินรูปร่างลักษณะแปลกตา



ลักษณะคล้ายๆกับสามพันโบกที่มีความสวยงามตามธรรมชาติ มีหาดทรายขาวทอดยาวไปไกล อีกทั้งยังมี  
ลานกว้างไว้ให้นักท่องเที่ยวได้สัมผัสกับธรรมชาติในยามค่ำคืน



12.00 น.      รับประทานอาหารกลางวัน(1)



บ่าย      นำท่านเดินทางสู่ สามพันโบก(ระยะทาง 20 กิโลเมตร ใช้เวลาในการเดินทาง 30 นาที) สามพันโบก  
คือหลุมเล็กใหญ่จำนวนมากมาย ที่เกิดจากการถูกกระแสน้ำกัดเซาะ ซึ่งแก่งหินสามพัน โบกจะอยู่ได้  
ลำน้ำโขงในช่วงฤดูน้ำหลากประมาณกลางเดือนกรกฎาคม-ตุลาคม และจะไหล่พ้นน้ำขึ้นมาในช่วง  
ฤดูแล้งเท่านั้น ตั้งแต่เดือนพฤศจิกายน-มิถุนายน เกิดเป็นประติมากรรมธรรมชาติที่งดงามแปลกตา  
ให้เราได้ไปเที่ยวสัมผัส

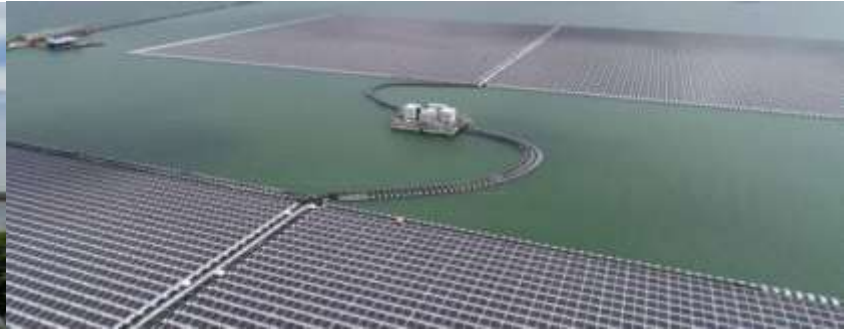

นำท่านเดินทางสู่ เขื่อนสิรินธร(ระยะทาง 95 กิโลเมตร ใช้เวลาในการเดินทาง 1.30 ชั่วโมง) ชม  
โซลาร์เซลล์ลอยน้ำไฮบริด ใหญ่ที่สุดในโลก ติดตั้งแผงโซลาร์เซลล์บนผืนน้ำอันกว้างใหญ่พื้นที่กว่า 450 ไร่  
ซึ่งมีจุดเด่นที่ไม่เหมือนใครอยู่ที่ระบบสามารถผลิตไฟฟ้าได้ทั้งจากพลังงานแสงอาทิตย์เป็นหลัก และเมื่อไม่มี  
แสงแดดหรือในเวลากลางคืน ก็สามารถนำพลังงานจากเขื่อนสิรินธรมาผลิตไฟฟ้าได้ ลดข้อจำกัดของพลังงาน  
หมุนเวียนที่มักขึ้นอยู่กับสภาพอากาศ ช่วยสร้างความมั่นคงทางพลังงานอีกด้วย นับว่าเป็นนวัตกรรมไฮบริดสุด  
ล้ำของ กฟผ. ที่แรกของประเทศไทยและยังมีขนาดใหญ่ที่สุดในโลก ชม **สันเขื่อนสิรินธร** อ่างเก็บน้ำ ซึ่งมีพื้นที่  
ประมาณ 288 ตารางกิโลเมตร และยังเห็นวิวภูเขากับท้องฟ้าไกลออกไปสุดลูกหูลูกตา นับเป็นสิ่งดึงดูดใจให้  
นักท่องเที่ยว



นำท่านเดินทางสู่ วัดสิรินธรวรารามภูพร้าว(ระยะทาง 15 กิโลเมตร ใช้เวลาในการเดินทาง 20 นาที)  
หรือนิยมเรียกกันว่า วัดเรืองแสง เป็นวัดที่ตั้งอยู่บนเนินเขาสูง โดยจำลองสภาพแวดล้อมของวัดป่า  
หิมพานต์หรือเขาไกรลาส บริเวณบนยอดเขาจะมองเห็นพระอุโบสถสีปิดทองตั้งเด่นเป็น  
สง่า จุดเด่นของวัดคือ การได้มาชมภาพเรืองแสงเป็นสีเขียวของของต้นกล้วยพฤษ์ที่เป็นจิตรกรรม  
ที่อยู่บนผนังด้านหลังของอุโบสถในยามค่ำคืน

19.00 น. รับประทานอาหารค่ำ(2)

**(พักค้างคืน(1) ณ โรงแรม โขงเจียม หรือเทียบเท่า ปรับอากาศห้องละ 2-3ท่าน)**

**วันที่สอง วัดโขงเจียม-แม่น้ำสองสี-น้ำตกกรุงคู-ผาแต้ม-เสาเฉลียง-วัดคูหาสวรรค์-วัดถ้ำเหวสินธุ์ชัย-อุบลราชธานี**

07.00 น. รับประทานอาหารเช้า(3)



นำท่านชม แม่น้ำสองสี เป็นปรากฏการณ์ของธรรมชาติที่แม่น้ำสองสายไหลมาบรรจบกัน จึงเกิดการเปรียบเทียบสีน้ำของแม่น้ำทั้งสองสาย คือ แม่น้ำมูลที่ไหลลงสู่แม่น้ำโขง ทำให้เป็นที่เรียกกันว่า “โขงสีปูน มูลสีคราม” และยังเป็นที่ตั้งของ วัดโขงเจียม ให้ท่านได้สักการะองค์พญานาค



นำท่านเดินทางสู่ อุทยานแห่งชาติผาแต้ม ชม น้ำตกแสงจันทร์ หรือ น้ำตกลงรู ชื่อของน้ำตกเรียกตามลักษณะของสายน้ำที่ตกผ่านลงรูหิน ส่วนที่มาของชื่อน้ำตกแสงจันทร์นั้น เรียกตามสายธารน้ำตก ที่โปรยละออง ผ่านช่องหินลงมาเป็นสีขาวนวลคล้ายแสงจันทร์ โดยเฉพาะในวันเพ็ญ ที่แสงจันทร์จะสาดส่องมาตรงรูหินพอดี พร้อมกับละอองของธารน้ำตก ที่โปรย ดูเป็นประกายสีนวล สวยงามมาก



12.00 น.      รับประทานอาหารกลางวัน(4)ที่ ความทรงจำกาแฟ



บ่าย นำท่านชม **เสาเฉลียง** อีกหนึ่งแลนด์มาร์คน่าเที่ยวใน อุทยานแห่งชาติผาแต้ม ค่ะ โดยไฮไลท์ของที่นี่ก็คือ การไปถ่ายรูป และชมความอลังการของ เสาหินเห็ดยักษ์ อายุกว่าล้านปี ที่เกิดขึ้นด้วยฝีมือของธรรมชาติ แต่ละเสาสูงประมาณ 20 เมตร เหมือนยุคจูราสสิคสุดๆ



นำท่านชม **วัดกุหาสวรรค์** ภายในวัดมีพระอุโบสถลอยฟ้าสีขาวให้เดินชมความสวยงาม ถ้ากุหาสวรรค์ยังเป็นที่ตั้งของสระหลวงปู่คำหนึ่ง จุลมณี ที่ไม่น่าเบื่อ



นำท่านชม **วัดถ้ำเหวสินธุ์ชัย** ตั้งอยู่ในเขต อุทยานแห่งชาติแก่งตะนะ ก่อนถึงโขงเจียมประมาณ 7 กิโลเมตร บริเวณถ้ำเป็นสำนักสงฆ์ มีทางเดินไปยังถ้ำเล็กๆ หรือที่เรียกกันว่า ถ้ำเหวสินธุ์ชัย ภายในประดิษฐานพระพุทธรูปไสยาสน์ ฝั่งดงาม และมีชื่อในการปฏิบัติธรรมอย่างเคร่งครัด แล้วเดินทางสู่ อุบลราชธานี เพื่อนำท่านชมถนนคนเดินอุบล

18.00 น. รับประทานอาหารค่ำอิสระ



WOWW TOUR.COM

เว็บไซต์ในเครือของบริษัท แอจิล สจาร์ กราเวล จำกัด

ใบอนุญาตนำเที่ยวเลขที่ 11/06399



CALL CENTER : 02-756-0335  
HOTLINE : 086 316 7436, 086-3621960,  
080-2145470

ที่อยู่ : 18 ซ.บุญศิริ52(สุขุมวิท27) ถ.สุขุมวิท  
ต.ปากน้ำ อ.เมือง จ.สมุทรปราการ 10270  
เวลาทำการ : จันทร์ - ศุกร์ 08.30-17.30 น.  
เสาร์ 8.30-12.00 น.

(พักค้างคืน(2) ณ โรงแรมอูบล หรือเทียบเท่า ปรับอากาศห้องละ 2-3ท่าน)

วันที่สาม อูบลราชธานี-ทุ่งศรีเมือง-วัดสระประสานสุข-วัดพระธาตุหนองบัว-บัวนาคาเฟ่-  
วัดหนองป่าพง-สนามบินอูบลราชธานี-สนามบินดอนเมือง

07.00 น. รับประทานอาหารเช้า(5)ที่ ห้องอาหารของ โรงแรม



นำท่านชม ทุ่งศรีเมือง ชมความประณีตสวยงามของต้นเทียนเฉลิมพระเกียรติ ขบวนต้นเทียน  
จำลอง เรื่องพระมหาชนก ที่นี้เคยเป็นแลนด์มาร์คและเป็นความภูมิใจของคนอูบล



นำท่าน วัดพระธาตุหนองบัว สักการะ “พระธาตุเจดีย์ศรีมหาโพธิ์” พระธาตุประจำปีเกิดปีมะเส็ง  
โดยจำลองแบบมาจากเจดีย์ที่พุทธคยา ประเทศอินเดีย ภายในวัดเป็นที่ประดิษฐานพระบรม  
สารีริกธาตุ และรูปปั้นพญานาคราช 2 องค์ ขนาดใหญ่งดงาม ที่ตั้งอยู่บริเวณทางเข้าพระเจดีย์





WOWW TOUR.COM

เว็บไซต์ในเครือของบริษัท แอจิล สมาร์ กราเวล จำกัด

ใบอนุญาตนำเที่ยวเลขที่ 11/06399



CALL CENTER : 02-756-0335  
HOTLINE : 086 316 7436, 086-3621960,  
080-2145470

ที่อยู่ : 18 ซ.บุญศิริ52(สุขุมวิท27) ถ.สุขุมวิท  
ต.ปากน้ำ อ.เมือง จ.สมุทรปราการ 10270  
เวลาทำการ : จันทร์ - ศุกร์ 08.30-17.30 น.  
เสาร์ 8.30-12.00 น.

นำท่านชม **วัดสระประสานสุข** วัดที่มีพระอุโบสถ แปลกตา สร้างเป็นรูปเรือสุพรรณหงส์ประดับ ตกแต่งด้วย สิ่งที่น่าสนใจ คือ วิหารกลางน้ำเรือธรรม นาคราช หรือที่เรียกกันสั้นๆ ว่าวิหารกลางน้ำ ที่สร้างไว้กลางน้ำบนพญานาคราชรูปร่างคล้ายเรือ ส่วนหัวเป็นพญานาคราช 5 เศียร ทางเดินเข้า วิหาร กลางน้ำเป็นทางเดินด้านหางนาคราช ด้านหลังของ วิหารกลางน้ำเรือธรรมนาคราช ส่วนหาง ของนาคราชมีทางเดินขึ้นลงแยกจากกัน สามารถเดินเข้า ไปชมภายในวิหารซึ่งประดิษฐาน พระพุทธรูปอยู่ภายใน



12.00 น. รับประทานอาหารกลางวัน(6)ที่ บ้านคาคาเฟ่



บ่าย นำท่านชม **วัดหนองป่าพง** กราบสักการะอัฐิธาตุพระโพธิญาณเถร(หลวงปู่ชา สุภทโท)ที่ เจดีย์พระ โพธิญาณเถร เพื่อความสิริมงคล และซื้อของฝากกลับบ้าน เช่น หมูยอ แหนมเนือง ฯลฯ แล้วเดินทางสู่ สนามบินอุบลราชธานี

16.35 น. โดยสายการบิน ไทยไลอ้อน เที่ยวบิน SL629 เห็นฟ้าสู่ สนามบินคอนเมือง

17.45 น. เดินทางถึง สนามบินคอนเมือง โดยสวัสดิภาพ.....

**หมายเหตุ** รายการนี้อาจมีการเปลี่ยนแปลงได้ตามความเหมาะสม แต่ค่านั่งถึงลูกค้ำเป็นหลัก

กำหนดเดินทาง





10 - 12 , 17 - 19 , 24 - 26 มิถุนายน 2565

1 - 3 , 8 - 10 กรกฎาคม 2565

5 - 7 , 19 - 21 , 26 - 28 สิงหาคม 2565

ราคาท่านละ 6,666 บาท พักเดี่ยวเพิ่มท่านละ 1,500 บาท(ไม่มีราคาเด็ก)

เงื่อนไขการชำระเงิน

มัดจำการเดินทาง 3,000 บาท ส่วนที่เหลือชำระก่อนการเดินทาง 20 วันทำการ

อัตรารวม

- ตั๋วเครื่องบิน คอนเมือง-อุบลราชธานี ไป-กลับ (น้ำหนักตามสายการบินกำหนด)
- รถตู้ปรับอากาศ ตลอด 3 วันที่ท่องเที่ยวเดินทาง
- อาหารตามรายการที่ระบุ และ น้ำดื่มตลอดการเดินทาง(อาหารจัดตามเมนูทัวร์ หากมี อิสลาม มังสะวิรัตี้ เด็ก หรือที่ รับประทานนอกเหนือจากเมนูที่ทัวร์จัดให้ ลูกค้าจ่ายเพิ่มเอง เพราะรายการอาหารคิดเป็นราคาต่อโต๊ะ)
- ที่พักระดับตามที่ระบุในโปรแกรม หรือ เทียบเท่า
- วงเงินประกันชีวิต 1,000,000 บาท,วงเงินอุบัติเหตุ 500,000 บาท
- มัคคุเทศก์และเจ้าหน้าที่บริการ
- ค่าธรรมเนียมเข้าชมอุทยานทุกรายการ (สำหรับคนไทย)

อัตรานี้ไม่รวม

- ค่าใช้จ่ายที่นอกเหนือจากรายการ เช่นค่าโทรศัพท์ , ค่าชักรีด ,ค่าเครื่องดื่มที่มีแอลกอฮอล์ และอาหารที่สั่งเพิ่ม
- ภาษีมูลค่าเพิ่ม 7% และ ภาษีหัก ณ ที่จ่าย 3% กรณีต้องการใบเสร็จ ,
- ค่าทิป 300 บาท ต่อคนต่อทริป

ยกเลิกการเดินทาง

- แจ้งล่วงหน้า ก่อนการเดินทาง 1 เดือน คืนหมด(ยกเว้นทางบริษัท มีการมัดจำต่างๆ)
- ก่อนเดินทาง 20 วัน (ทำการ) ยึดมัดจำ
- แจ้งภายใน 20 วัน (ทำการ) ไม่คืนเงิน

**เงื่อนไขเพิ่มเติม**

- บริษัท มีสิทธิ์ในการเปลี่ยนแปลงโปรแกรมทัวร์ในกรณีที่เกิดเหตุสุดวิสัยจนไม่อาจแก้ไขได้



- ทางบริษัท จะไม่รับผิดชอบใดๆทั้งสิ้น หากเกิดความล่าช้าจาก เหตุการณ์ต่างๆ เช่น การนัดหยุดงาน การก่อกวนจลาจล กระทบทั่วถึง ภัยพิบัติต่างๆ ฯลฯ ซึ่งนอกเหนือความรับผิดชอบของบริษัท (ลูกค้าต้องยอมรับในเงื่อนไขในขณะนี้ ในทุกกรณีที่เกิดเหตุสุดวิสัย ทางบริษัทอาจจะเปลี่ยนแปลง โปรแกรมตามความเหมาะสม)
- ทางบริษัท จะไม่รับผิดชอบใดๆทั้งสิ้น หากท่านใช้บริการของทางบริษัทไม่ครบ เช่น ไม่เที่ยวบางราย ไม่ทานอาหารบางมื้อ ไม่ทานอาหารที่ทางบริษัทจัดให้ เพราะค่าใช้จ่ายทุกอย่างทางบริษัทเป็นการชำระแบบเหมาจ่าย
- ทางบริษัทจะไม่รับผิดชอบใดๆทั้งสิ้น หากเกิดสิ่งของสูญหาย ทุกกรณี

### มาตรการป้องกัน โควิด -19

**ป้องกันโควิด-19**  
**ยึดหลัก D-M-H-T-T**

- D : Social Distancing**  
เว้นระยะห่าง 1-2 เมตร  
เลี่ยงการอยู่ในที่แออัด
- M : Mask Wearing**  
สวมหน้ากากผ้า หรือ  
หน้ากากอนามัยตลอดเวลา
- H : Hand Washing**  
ล้างมือบ่อยๆ ด้วยน้ำและสบู่  
หรือเจลแอลกอฮอล์
- T : Testing**  
การตรวจวัดอุณหภูมิและ  
ตรวจหาเชื้อโควิด-19  
ในกรณีที่มีอาการไข้
- T : Thai Cha Na**  
สแกนไทยชนะก่อนเข้า-ออก  
สถานที่สาธารณะทุกครั้ง  
เพื่อมีข้อมูลในการประสานงานได้แม่นยำ

### ทางบริษัทขอสงวนสิทธิ์รับแต่ท่านที่เข้าเกณฑ์ ดังต่อไปนี้

1. ผู้เดินทางต้องได้รับวัคซีนป้องกันโรคโควิด – 19 ชนิดซิโนแวค (Sinovac), ซิโนฟาร์ม (Sinopharm), สปุตนิก วี (Sputnik V) ครบ 2 เข็ม หรือซิโนแวค (Sinovac) เข็ม 1 แอสตราเซนิกา (AstraZeneca) เข็ม 2 หรือได้รับวัคซีนชนิดแอสตราเซนิกา (AstraZeneca), ไฟเซอร์ (Pfizer), โมเดอร์นา (Moderna), จอห์นสันแอนด์จอห์นสัน (Johnson and Johnson) จำนวน 1 เข็ม มาแล้วเป็นระยะเวลาอย่างน้อย 14 วัน และไม่อยู่ในกลุ่มเสี่ยง



WOWW TOUR.COM

เว็บไซต์ในเครือของบริษัท แอจิล สจาร์ ทราเวล จำกัด

ใบอนุญาตนำเที่ยวเลขที่ 11/06399



CALL CENTER : 02-756-0335  
HOTLINE : 086 316 7436, 086-3621960,  
080-2145470

ที่อยู่ : 18 ซ.บุญศิริ2(สุขุมวิท27) ถ.สุขุมวิท  
ต.ปากน้ำ อ.เมือง จ.สมุทรปราการ 10270  
เวลาทำการ : จันทร์ - ศุกร์ 08.30-17.30 น.  
เสาร์ 8.30-12.00 น.

2. หรือ มีผลตรวจโควิดแบบ Rapid Test (RT PCR) หรือ Antigen Test Kit (ATK) จากสถานพยาบาลว่าเป็นลบ พร้อมใบรับรองแพทย์
3. สำหรับผู้ที่เคยป่วยด้วยโรค โควิด-19 แล้วไม่เกินสามเดือนนับจากการรักษาสิ้นสุด ท่านต้องมีใบรับรองแพทย์ ที่เคยติดเชื้อมาแล้วภายในเวลาไม่เกินสามเดือน และได้รับการฉีดวัคซีนแล้ว