



WOWW TOUR.COM

เว็บไซต์ในเครือของบริษัท แอจิล สตาร์ ทรافل จำกัด

ใบอนุญาตนำเที่ยวเลขที่ 11/06399



CALL CENTER : 02-756-0335
HOTLINE : 086 316 7436, 086-3621960,
080-2145470

ที่อยู่ : 18 ซ.บุญศิริ52(สุขุมวิท27) ถ.สุขุมวิท
ต.ปากน้ำ อ.เมือง จ.สมุทรปราการ 10270
เวลาทำการ : จันทร์ - ศุกร์ 08.30-17.30 น.
เสาร์ 8.30-12.00 น.

รหัสทัวร์ AD08-02 VZ

อมคราชธานี

1 เดินทางวันที่ (3D 2N)

11 - 13 , 18 - 20 , 25 - 27 มิ.ย. 2565

02 - 04 , 09 - 11 ก.ค. 2565

06 - 08 , 20 - 22 , 27 - 29 ส.ค. 2565

vietjet air





Hilight

- ชมโซล่าเซลล์ลอยน้ำ
- **3,000** โบก
- แก่งชมดาว
- เสาเจสิยง
- ผาแต้ม
- น้ำตกแสงจันทร์
- วัดเรืองแสง







ไฟลท์บิน	วันที่	จาก	ถึง	เวลาบิน			ใช้เวลาบิน
VZ226	วันแรก	สุวรรณภูมิ(BKK)	อุบลราชธานี(UBP)	06.25 น.	07.30 น.	1.05 ชม.	
VZ225	วันสาม	อุบลราชธานี(UBP)	สุวรรณภูมิ(BKK)	16.25 น.	17.35 น.	1.10 ชม.	
Date	Program			Hotel	B	L	D
วันแรก	สนามบินสุวรรณภูมิ-สนามบินอุบลราชธานี- วัดป่าภูบัง-หาดชมดาว-สามพันโบก- เขื่อนสิรินธร-วัดสิรินธร-โขงเจียม			โขงเจียม	-	/	-
วันที่สอง	โขงเจียม-แม่น้ำสองสี-วัดโขงเจียม- น้ำตกแสงจันทร์-ความทรงจำคาเฟ่-ผาแต้ม- เสาเฉลียง-วัดถ้ำหวาดหินรูซัย-อุบลราชธานี			อุบล	/	/	-
วันที่สาม	อุบลราชธานี-ทุ่งศรีเมือง-วัดสระประสานสุข- วัดพระธาตุหนองบัว-วัดหนองป่าพง- สนามบินอุบลราชธานี-สนามบินสุวรรณภูมิ			-	/	/	-

วันที่หนึ่ง สนามบินสุวรรณภูมิ-สนามบินอุบลราชธานี-วัดป่าภูบัง-หาดชมดาว-สามพันโบก-
เขื่อนสิรินธร(โซล่าเซลล์ลอยน้ำ)-วัดสิริธร(วัดเรืองแสง)-โขงเจียม

04.30 น. พร้อมกันที่ สนามบินสุวรรณภูมิ ชั้น4 ประตู3 เคาน์เตอร์C สายการบินไทยเวียตเจท ต้อนรับท่านโดย
เจ้าหน้าที่(สัมภาระถือขึ้นเครื่องได้ 7 กิโลกรัม)

06.25 น. โดยสายการบิน ไทยเวียตเจท เที่ยวบิน VZ226 เห็นฟ้าสู่ สนามบินอุบลราชธานี

07.30 น. เดินทางถึง สนามบินอุบลราชธานี จากนั้นนำท่าน ขึ้นรถตู้ปรับอากาศ คันละ 8-9 ท่าน นำท่านเดินทางสู่
อ.ศรีเชียงใหม่(ระยะทาง 123 กิโลเมตร ใช้เวลาในการเดินทาง 2 ชม.) นำท่านชม วัดป่าภูบัง “องค์ปู่
พญานาคเรืองแสง” หนึ่งเดียวในประเทศไทย เป็นรูปปั้นพญานาค 3 องค์ เรืองแสงในยามค่ำคืน ดุจดั่ง
พญานาคมีชีวิตและจิตวิญญาณ แสงไฟยามราตรี เหมือนปลุกพญานาคราชให้ตื่นจากหลับใหล แล้ว
เดินทางสู่ หาดชมดาวและแก่งหินงาม(ระยะทาง 44 กิโลเมตร ใช้เวลาในการเดินทาง 45 นาที) ความงาม
ตามธรรมชาติริมฝั่งแม่น้ำโขง ช่วงฤดูน้ำลดภายในบริเวณหาดจะพบแก่งหินรูปร่างลักษณะแปลกตา



ลักษณะคล้ายๆกับสามพันโบกที่มีความสวยงามตามธรรมชาติ มีหาดทรายขาวทอดยาวไปไกล อีกทั้งยังมี
ลานกว้างไว้ให้นักท่องเที่ยวได้สัมผัสกับธรรมชาติในยามค่ำคืน



12.00 น. รับประทานอาหารกลางวัน(1)



บ่าย นำท่านเดินทางสู่ สามพันโบก(ระยะทาง 20 กิโลเมตร ใช้เวลาในการเดินทาง 30 นาที) สามพันโบก
คือหลุมเล็กใหญ่จำนวนมากมาย ที่เกิดจากการถูกระแสน้ำกัดเซาะ ซึ่งแก่งหินสามพันโบกจะอยู่ใต้
ลำน้ำโขงในช่วงฤดูน้ำหลากประมาณกลางเดือนกรกฎาคม-ตุลาคม และจะโผล่พื้นน้ำขึ้นมาในช่วง
ฤดูแล้งเท่านั้น ตั้งแต่เดือนพฤศจิกายน-มิถุนายน เกิดเป็นประติมากรรมธรรมชาติที่งดงามแปลกตา
ให้เราได้ไปเที่ยวสัมผัส

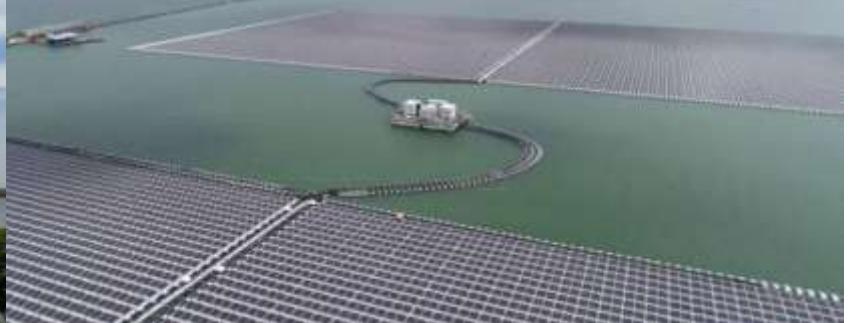

นำท่านเดินทางสู่ เขื่อนสิรินธร(ระยะทาง 95 กิโลเมตร ใช้เวลาในการเดินทาง 1.30 ชั่วโมง) ชม
โซลาร์เซลล์ลอยน้ำไฮบริด ใหญ่ที่สุดในโลก ติดตั้งแผงโซลาร์เซลล์บนผืนน้ำอันกว้างใหญ่พื้นที่กว่า 450 ไร่
ซึ่งมีจุดเด่นที่ไม่เหมือนใครอยู่ที่ระบบสามารถผลิตไฟฟ้าได้ทั้งจากพลังงานแสงอาทิตย์เป็นหลัก และเมื่อ ไม่มี
แสงแดดหรือในเวลากลางคืน ก็สามารถนำพลังน้ำจากเขื่อนสิรินธรมาผลิตไฟฟ้าได้ ลดข้อจำกัดของพลังงาน
หมุนเวียนที่มักขึ้นอยู่กับสภาพอากาศ ช่วยสร้างความมั่นคงทางพลังงานอีกด้วย นับว่าเป็นนวัตกรรมไฮบริดสุด
ล้ำของ กฟผ. ที่แรกของประเทศไทยและยังมีขนาดใหญ่ที่สุดในโลก ชม สันเขื่อนสิรินธร อ่างเก็บน้ำ ซึ่งมีพื้นที่
ประมาณ 288 ตารางกิโลเมตร และยังเห็นวิวภูเขากับท้องฟ้าไกลออกไปสุดลูกหูลูกตา นับเป็นสิ่งดึงดูดใจให้
นักท่องเที่ยว



นำท่านเดินทางสู่ วัดสิรินธรวรารามภูพร้าว(ระยะทาง 15 กิโลเมตร ใช้เวลาในการเดินทาง 20 นาที)
หรือนิยมเรียกกันว่า วัดเรืองแสง เป็นวัดที่ตั้งอยู่บนเนินเขาสูง โดยจำลองสภาพแวดล้อมของวัดป่า
หิมพานต์หรือเขาไกรลาส บริเวณบนยอดเขาจะมองเห็นพระอุโบสถสีปิดทองตั้งเด่นเป็น
สง่า จุดเด่นของวัดคือ การได้มาชมภาพเรืองแสงเป็นสีเขียวของของต้นกล้วยฤกษ์ที่เป็นจิตรกรรม
ที่อยู่บนผนังด้านหลังของอุโบสถในยามค่ำคืน

19.00 น. รับประทานอาหารค่ำอิสระที่ ถนนริมน้ำโขงเจียม

(พักค้างคืน(1) ณ โรงแรม โขงเจียม หรือเทียบเท่า ปรับอากาศห้องละ 2 -3ท่าน)

วันที่สอง วัดโขงเจียม-แม่น้ำสองสี-น้ำตกกรุงผาแต้ม-เสาเฉลียง-วัดคูหาสวรรค์-วัดถ้ำเหวสินธุ์ชัย-อุบลราชธานี

07.00 น. รับประทานอาหารเช้า(2)



นำท่านชม แม่น้ำสองสี เป็นปรากฏการณ์ของธรรมชาติที่แม่น้ำสองสายไหลมาบรรจบกัน จึงเกิดการเปรียบเทียบสีน้ำของแม่น้ำทั้งสองสาย คือ แม่น้ำมูลที่ไหลลงสู่แม่น้ำโขง ทำให้เป็นที่เรียกกันว่า “โขงสีปูน มูลสีคราม” และยังเป็นที่ตั้งของ วัดโขงเจียม ให้ท่านได้สักการะองค์พญานาค



นำท่านเดินทางสู่ อุทยานแห่งชาติผาแต้ม ชม น้ำตกแสงจันทร์ หรือ น้ำตกลงรู ชื่อของน้ำตกเรียกตามลักษณะของสายน้ำที่ตกผ่านลงรูหิน ส่วนที่มาของชื่อน้ำตกแสงจันทร์นั้น เรียกตามสายธารน้ำตก ที่โปรยละออง ผ่านช่องหินลงมาเป็นสีขาวนวลคล้ายแสงจันทร์โดยเฉพาะในวันเพ็ญ ที่แสงจันทร์จะสาดส่องมาตรงรูหินพอดี พร้อมกับละอองของธารน้ำตก ที่โปรย ดูเป็นประกายสีนวลสวยงามมาก



12.00 น. รับประทานอาหารกลางวัน(3)ที่ ความทรงจำคาเฟ่



บ่าย นำท่านชม **เสาเฉลียง** อีกหนึ่งแลนด์มาร์คน่าเที่ยวใน อุทยานแห่งชาติผาแต้ม ค่ะ โดยไฮไลท์ของที่นี่ก็คือ การไปถ่ายรูป และชมความอลังการของ เสาหินเห็ดยักษ์ อายุกว่าล้านปี ที่เกิดขึ้นด้วยฝีมือของธรรมชาติ แต่ละเสาสูงประมาณ 20 เมตร เหมือนยุคจูราสสิคสุดๆ



นำท่านชม **วัดกุหาสวรรค์** ภายในวัดมีพระอุโบสถลอยฟ้าสีขาวให้เดินชมความสวยงาม ถ้ากุหาสวรรค์ยังเป็นที่ตั้งของสระหลวงปู่คำคณิง จุลมณี ที่ไม่น่าเบื่อ



นำท่านชม **วัดถ้ำเหวสินธุ์ชัย** ตั้งอยู่ในเขต อุทยานแห่งชาติแก่งตะนะ ก่อนถึงโจงเจียมประมาณ 7 กิโลเมตร บริเวณถ้ำเป็นสำนักสงฆ์ มีทางเดินไปยังถ้ำเล็กๆ หรือที่เรียกกันว่า ถ้ำเหวสินธุ์ชัย ภายในประดิษฐานพระพุทธรูปไสยาสน์ ที่งดงาม และมีชื่อในการปฏิบัติธรรมอย่างเคร่งครัด แล้วเดินทางสู่อุบลราชธานี เพื่อนำท่านชมถนนคนเดินอุบล

18.00 น.

รับประทานอาหารค่ำอิสระ



WOWW TOUR.COM

เว็บไซต์ในเครือของบริษัท แอจิล สแควร์ ทรافل จำกัด

ใบอนุญาตนำเที่ยวเลขที่ 11/06399



CALL CENTER : 02-756-0335
HOTLINE : 086 316 7436, 086-3621960,
080-2145470

ที่อยู่ : 18 ซ.บุญศิริ2(สุขุมวิท27) ถ.สุขุมวิท
ต.ปากน้ำ อ.เมือง จ.สมุทรปราการ 10270
เวลาทำการ : จันทร์ - ศุกร์ 08.30-17.30 น.
เสาร์ 8.30-12.00 น.

(พักค้างคืน(2) ณ โรงแรมอูบล หรือเทียบเท่า ปรับอากาศห้องละ 2-3ท่าน)

วันที่สาม อูบลราชธานี-ทุ่งศรีเมือง-วัดสระประสานสุข-วัดพระธาตุหนองบัว-บ้านกาฬ-
วัดหนองป่าพง-สนามบินอูบลราชธานี-สนามบินสุวรรณภูมิ

07.00 น. รับประทานอาหารเช้า(4)ที่ ห้องอาหารของ โรงแรม



นำท่านชม ทุ่งศรีเมือง ชมความประณีตสวยงามของต้นเทียนเฉลิมพระเกียรติ ขบวนต้นเทียน
จำลอง เรื่องพระมหาชนก ที่นี้เคยเป็นแลนด์มาร์กและเป็นความภูมิใจของคนอูบล



นำท่าน วัดพระธาตุหนองบัว สักการะ “พระธาตุเจดีย์ศรีมหาโพธิ์” พระธาตุประจำปีเกิดปีมะเส็ง
โดยจำลองแบบมาจากเจดีย์ที่พุทธคยา ประเทศอินเดีย ภายในวัดเป็นที่ประดิษฐานพระบรม
สารีริกธาตุ และรูปปั้นพญานาคราช 2 องค์ ขนาดใหญ่งดงาม ที่ตั้งอยู่บริเวณทางเข้าพระเจดีย์





WOWW TOUR.COM

เว็บไซต์ในเครือของบริษัท แอจิล สจาร์ กราเวล จำกัด

ใบอนุญาตนำเที่ยวเลขที่ 11/06399



CALL CENTER : 02-756-0335
HOTLINE : 086 316 7436, 086-3621960,
080-2145470

ที่อยู่ : 18 ซ.บุญศิริ52(สุขุมวิท27) ถ.สุขุมวิท
ต.ปากน้ำ อ.เมือง จ.สมุทรปราการ 10270
เวลาทำการ : จันทร์ - ศุกร์ 08.30-17.30 น.
เสาร์ 8.30-12.00 น.

นำท่านชม **วัดสระประสานสุข** วัดที่มีพระอุโบสถ แปลกตา สร้างเป็นรูปเรือสุพรรณหงส์ประดับ ตกแต่งด้วย สิ่งที่น่าสนใจ คือ วิหารกลางน้ำเรือธรรม นาคราช หรือที่เรียกกันสั้นๆ ว่าวิหารกลางน้ำ ที่สร้างไว้กลางน้ำบนพญานาคราชรูปร่างคล้ายเรือ ส่วนหัวเป็นพญานาคราช 5 เศียร ทางเดินเข้า วิหาร กลางน้ำเป็นทางเดินค้ำทางนาคราช ด้านหลังของ วิหารกลางน้ำเรือธรรมนาคราช ส่วนหาง ของนาคราชมีทางเดินขึ้นลงแยกจากกัน สามารถเดินเข้า ไปชมภายในวิหารซึ่งประดิษฐาน พระพุทธรูปอยู่ภายใน



12.00 น. รับประทานอาหารกลางวัน(5)ที่ บัวนาคาเฟ่



บ่าย นำท่านชม **วัดหนองป่าพง** กราบสักการะอัฐิธาตุพระโพธิญาณเถร(หลวงปู่ชา สุภทฺโท)ที่ เจดีย์พระโพธิญาณเถร เพื่อความสิริมงคล และซื้อของฝากกลับบ้าน เช่น หมูยอ แหนมเนือง ฯลฯ แล้วเดินทางสู่ สนามบินอุบลราชธานี

16.25 น. โดยสายการบิน ไทยเวียตเจต เที่ยวบิน VZ225 เห็นฟ้าสู่ สนามบินสุวรรณภูมิ

17.35 น. เดินทางถึง สนามบินสุวรรณภูมิ โดยสวัสดิภาพ.....

หมายเหตุ รายการนี้อาจมีการเปลี่ยนแปลงได้ตามความเหมาะสม แต่คำนึงถึงลูกค้าเป็นหลัก



กำหนดเดินทาง

11 - 13 , 18 - 20 , 25 - 27 มิถุนายน 2565

2 - 4 , 9 - 11 กรกฎาคม 2565

6 - 8 , 20 - 22 , 27 - 29 สิงหาคม 2565

ราคาท่านละ 5,999 บาท **พักเดี่ยว**เพิ่มท่านละ 1,500 บาท(ไม่มีราคาเด็ก)

เงื่อนไขการชำระเงิน

มัดจำการเดินทาง 3,000 บาท ส่วนที่เหลือชำระก่อนการเดินทาง 20 วันทำการ

อัตรานี้รวม

- ตั๋วเครื่องบิน คอนเมือง-อุบลราชธานี ไป-กลับ (น้ำหนักถือขึ้นเครื่อง 7 กก.)
(หากต้องการซื้อน้ำหนักกระเป๋า 20 กก. 490 บาท/ 1 ที่เที่ยวบิน)
- รถตู้ปรับอากาศ ตลอด 3 วันที่ท่องเที่ยวเดินทาง
- อาหารตามรายการที่ระบุ และ น้ำดื่มตลอดการเดินทาง(อาหารจัดตามเมนูทัวร์ หากมี อิสลาม มังสะวิวัตติ เด็ก หรือที่ รับประทานนอกเหนือจากเมนูที่ทัวร์จัดให้ ลูกค้าจ่ายเพิ่มเอง เพราะรายการอาหารคิดเป็นราคาต่อโต๊ะ)
- ที่พักระดับตามที่ระบุในโปรแกรม หรือ เทียบเท่า
- วงเงินประกันชีวิต 1,000,000 บาท,วงเงินอุบัติเหตุ 500,000 บาท
- มัคคุเทศก์และเจ้าหน้าที่บริการ
- ค่าธรรมเนียมเข้าชมอุทยานทุกรายการ (สำหรับคนไทย)

อัตรานี้ไม่รวม

- ค่าใช้จ่ายที่นอกเหนือจากรายการ เช่นค่าโทรศัพท์, ค่าซักรีด, ค่าเครื่องดื่มที่มีแอลกอฮอล์ และอาหารที่สั่งเพิ่ม
- ภาษีมูลค่าเพิ่ม 7% และ ภาษีหัก ณ ที่จ่าย 3% กรณีต้องการใบเสร็จ ,
- ค่าทิป 400 บาท ต่อคนต่อทริป

ยกเลิกการเดินทาง

- แจ้งล่วงหน้า ก่อนการเดินทาง 1 เดือน คืนหมด(ยกเว้นทางบริษัท มีการมัดจำต่างๆ)
- ก่อนเดินทาง 20 วัน (ทำการ) ยึดมัดจำ
- แจ้งภายใน 20 วัน (ทำการ) ไม่คืนเงิน



เงื่อนไขเพิ่มเติม

- บริษัท มีสิทธิ์ในการเปลี่ยนแปลงโปรแกรมทัวร์ในกรณีที่เกิดเหตุสุดวิสัยจนไม่อาจแก้ไขได้
- ทางบริษัท จะไม่รับผิดชอบใดๆทั้งสิ้น หากเกิดความล่าช้าจาก เหตุการณ์ต่างๆ เช่น การนัดหยุดงาน การก่อกวนจลาจล ภาวะประท้วง ภัยพิบัติต่างๆ ฯลฯ ซึ่งนอกเหนือความรับผิดชอบของบริษัท
(ลูกค้าต้องยอมรับในเงื่อนไขนี้ ในทุกกรณีที่เกิดเหตุสุดวิสัย ทางบริษัทอาจจะเปลี่ยนแปลงโปรแกรมตามความเหมาะสม)
- ทางบริษัท จะไม่รับผิดชอบใดๆทั้งสิ้น หากท่านใช้บริการของทางบริษัทไม่ครบ เช่น ไม่เที่ยวบางราย ไม่ทานอาหารบางมื้อ ไม่ทานอาหารที่ทางบริษัทจัดให้ เพราะค่าใช้จ่ายทุกอย่างทางบริษัทเป็นการชำระแบบเหมาจ่าย
- ทางบริษัทจะไม่รับผิดชอบใดๆทั้งสิ้น หากเกิดสิ่งของสูญหาย ทุกกรณี

มาตรการป้องกัน โควิด-19

ป้องกันโควิด-19

ยึดหลัก D-M-H-T-T

<p>D : Social Distancing เว้นระยะห่าง 1-2 เมตร เลี่ยงการอยู่ในที่แออัด</p>	<p>M : Mask Wearing สวมหน้ากากผ้า หรือ หน้ากากอนามัยตลอดเวลา</p>
<p>T : Testing การตรวจคัดกรองหมู่และ ตรวจหาเชื้อโควิด-19 ในกรณีที่มิอาจหลีกเลี่ยง</p>	<p>T : Thai Cha Na สแกนไทยชนะก่อนเข้า-ออก สถานที่สาธารณะทุกครั้ง เพื่อมีข้อมูลในการประเมินกลุ่มเสี่ยง</p>

ทางบริษัทขอสงวนสิทธิ์รับแต่ท่านที่เข้าเกณฑ์ ดังต่อไปนี้

1. ผู้เดินทางต้องได้รับวัคซีนป้องกันโรคโควิด – 19 ชนิดซิโนแวค (Sinovac), ซิโนฟาร์ม (Sinopharm), สปุตนิก วี (Sputnik V) ครบ 2 เข็ม หรือซิโนแวค (Sinovac) เข็ม 1 แอสตราเซนิกา (AstraZeneca) เข็ม 2 หรือได้รับวัคซีนชนิดแอสตราเซนิกา (AstraZeneca), ไฟเซอร์ (Pfizer), โมเดอร์น่า (Moderna), จอห์นสัน



แอนติจ้อหั่นสั้น (Johnson and Johnson) จำนวน 1 เข็ม มาแล้วเป็นระยะเวลาอย่างน้อย 14 วัน และไม่
อยู่ในกลุ่มเสี่ยง

2. หรือ มีผลตรวจ โควิดแบบ Rapid Test (RT PCR) หรือ Antigen Test Kit (ATK) จากสถานพยาบาลว่า
เป็นลบ พร้อมใบรับรองแพทย์
3. สำหรับผู้ที่เคยป่วยด้วยโรค โควิด-19 แล้วไม่เกินสามเดือนนับจากการรักษาสิ้นสุด ท่านต้องมี
ใบรับรองแพทย์ ที่เคยติดเชื้อมาแล้วภายในเวลาไม่เกินสามเดือน และได้รับการฉีดวัคซีนแล้ว