

WOWW TOUR.COM

เว็บไซต์ในเครือของบริษัท แอจิล สตาร์ ทรานเวล จำกัด

ใบอนุญาตนำเที่ยวเลขที่ 11/06399



CALL CENTER : 02-756-0335

HOTLINE : 086 316 7436, 086-3621960, 080-2145470

ที่อยู่ : 18 ซ.บุญศิริ2(สุขุมวิท27) ถ.สุขุมวิท  
ต.ปากน้ำ อ.เมือง จ.สมุทรปราการ 10270  
เวลาทำการ : จันทร์ - ศุกร์ 08.30-17.30 น.  
เสาร์ 8.30-12.00 น.

# รหัสทัวร์ AJP65-02

## TOKYO FUJI KAWAGOE 5D3N

### ชูปตาร์ ไม่ได้หิวแสง แต่แสงมันกระทบ

### กำหนดการเดินทางเดือนตุลาคม-พฤศจิกายน 2565

XJ017



### 5วัน3คืน

น้ำหนักกระเป๋า  
20 กก./ท่าน



## TOKYO FUJI KAWAGOE

ชูปตาร์ ไม่ได้หิวแสง แต่แสงมันกระทบ

### เดินทางทุกวัน เดือน ต.ค - พ.ย 65

ราคาเริ่มต้น

# 29,888

รวมภาษีมูลค่าเพิ่ม 7%

Highlight Fuji 5th Owakudani Kawagoe Shinjuku Shopping

ตุลาคม OCTOBER 2022	พฤศจิกายน NOVEMBER 2022
1	1
2	2
3	3
4	4
5	5
6	6
7	7
8	8
9	9
10	10
11	11
12	12
13	13
14	14
15	15
16	16
17	17
18	18
19	19
20	20
21	21
22	22
23	23
24	24
25	25
26	26
27	27
28	28
29	29
30	30
31	31



### อร่อยไม่อื่น..ข่าปูยักษ์!!

เดินทางทุกวัน เดือน ตุลาคม - พฤศจิกายน  
ขึ้นภูเขาไฟฟูจิชั้น 5 ล่องเรือโจรสลัด พาซิม ไซดำ ณ หุบเขาโอวาคุดานิ  
โซโวกะ!! สะดุดตาไปกับ ใบไม้เปลี่ยนสี สดใส ณ อุโมงค์เมเปิ้ล หรือ โมมิจิ





## โดยสายการบินแอร์เอเชีย เอ็กซ์ (XJ)

ขึ้นภูเขาไฟฟูจิชั้น 5 สัญลักษณ์ของประเทศญี่ปุ่น  
ล่องเรือโจรสลัด พาซิม ไซดำ ณ หุบเขาโอวาคุดานิ

**ไฮไลท์!!** สะดุดตาไปกับ **ใบไม้เปลี่ยนสี สดใส ณ อุโมงค์เมเปิ้ล หรือ โนมิจิ**  
สัมผัสความสวยงามทุ่งหญ้าสีขาวยาวไกล ณ ทุ่งหญ้าซุซูกิแห่งเซนโงคิซาระ

เยือนหมู่บ้านน้ำใส หมู่บ้านโอชิโนะสั๊กไก

สักการะสิ่งศักดิ์สิทธิ์ ณ วัดอาซากุสะ พรอมเดินชม ของอร่อยๆ ที่ ถนนนากามิเสะ

ถ่ายรูปคู่ หอคอยโตเกียวสกายทรี ริมน้ำสุมิดะ

ขอพร ณ วัดนาริตะชั้น พร้อมเดินเล่น ณ ถนนปลาไหล

ย้อนยุคไปกับ หมู่บ้านเอโดะจิว ณ คาวาโกเอะ

ช้อปปิ้งจุใจ โอไดบะ และ ชินจูกุ พร้อมเช็คอิน แลนด์มาร์คแห่งใหม่ แมวยักษ์ 3 มิติ

บุฟเฟ่ต์ชาปู อามน้ำแร่ธรรมชาติ

**มีน้ำดื่มบริการบนรถบัสวันละ 1 ขวด**

## ที่นั่งจำนวน กรุปละ 34 ท่าน

**ราคาไม่รวมค่าวีซ่าและค่าบริการ เก็บเพิ่มท่านละ 1,575 บาท**

**\*\*ค่าบริการเป็นค่าบริการที่ต้องชำระให้กับทาง VFS (ตัวแทนรับแทนยื่นวีซ่าญี่ปุ่น)**

วันเดินทาง	ราคาผู้ใหญ่	พักเดี่ยว	อากาศ	ไฮไลท์
01-05 ตุลาคม 2565	31,888.-	8,900.-		
02-06 ตุลาคม 2565	32,888.-	8,900.-		
03-07 ตุลาคม 2565	33,888.-	8,900.-		
04-08 ตุลาคม 2565	33,888.-	8,900.-		
05-09 ตุลาคม 2565	32,888.-	8,900.-		
06-10 ตุลาคม 2565	32,888.-	8,900.-		
07-11 ตุลาคม 2565	32,888.-	8,900.-		
08-12 ตุลาคม 2565	32,888.-	8,900.-		
09-13 ตุลาคม 2565	33,888.-	8,900.-		
10-14 ตุลาคม 2565	35,888.-	8,900.-		
11-15 ตุลาคม 2565	33,888.-	8,900.-		
12-16 ตุลาคม 2565**วันคล้ายวันสวรรคต ร.9	35,888.-	8,900.-		



13-17 ตุลาคม 2565	33,888.-	8,900.-		
14-18 ตุลาคม 2565	32,888.-	8,900.-		
15-19 ตุลาคม 2565	32,888.-	8,900.-		
16-20 ตุลาคม 2565	32,888.-	8,900.-		
17-21 ตุลาคม 2565	32,888.-	8,900.-		
18-22 ตุลาคม 2565	32,888.-	8,900.-		
19-23 ตุลาคม 2565	33,888.-	8,900.-		
20-24 ตุลาคม 2565	33,888.-	8,900.-		
21-25 ตุลาคม 2565**วันป๋มหาราช	35,888.-	8,900.-		
22-26 ตุลาคม 2565	35,888.-	8,900.-		
23-27 ตุลาคม 2565	34,888.-	8,900.-		
24-28 ตุลาคม 2565	34,888.-	8,900.-		
25-29 ตุลาคม 2565	32,888.-	8,900.-		
<b>29 ตุลาคม-02 พฤศจิกายน 2565**HOT PRICE</b>	<b>29,888.-</b>	<b>8,900.-</b>		
30 ตุลาคม-03 พฤศจิกายน 2565	32,888.-	8,900.-		
31 ตุลาคม-04 พฤศจิกายน 2565	32,888.-	8,900.-		
01-05 พฤศจิกายน 2565	31,888.-	8,900.-		
02-06 พฤศจิกายน 2565	31,888.-	8,900.-		
03-07 พฤศจิกายน 2565	31,888.-	8,900.-		
04-08 พฤศจิกายน 2565	31,888.-	8,900.-		
05-09 พฤศจิกายน 2565	32,888.-	8,900.-		



06-10 พฤศจิกายน 2565	32,888.-	8,900.-		
07-11 พฤศจิกายน 2565	31,888.-	8,900.-		
08-12 พฤศจิกายน 2565	31,888.-	8,900.-		
09-13 พฤศจิกายน 2565	31,888.-	8,900.-		
10-14 พฤศจิกายน 2565	31,888.-	8,900.-		
11-15 พฤศจิกายน 2565	31,888.-	8,900.-		
12-16 พฤศจิกายน 2565	31,888.-	8,900.-		
13-17 พฤศจิกายน 2565	31,888.-	8,900.-		
14-18 พฤศจิกายน 2565	31,888.-	8,900.-		
15-19 พฤศจิกายน 2565	31,888.-	8,900.-		
16-20 พฤศจิกายน 2565	31,888.-	8,900.-		
17-21 พฤศจิกายน 2565	31,888.-	8,900.-		
18-22 พฤศจิกายน 2565	31,888.-	8,900.-		
19-23 พฤศจิกายน 2565	31,888.-	8,900.-		
20-24 พฤศจิกายน 2565	31,888.-	8,900.-		
<b>21-25 พฤศจิกายน 2565**HOT PRICE</b>	<b>29,888.-</b>	<b>8,900.-</b>		
22-26 พฤศจิกายน 2565	30,888.-	8,900.-		
23-27 พฤศจิกายน 2565	30,888.-	8,900.-		
24-28 พฤศจิกายน 2565	30,888.-	8,900.-		
25-29 พฤศจิกายน 2565	30,888.-	8,900.-		
26-30 พฤศจิกายน 2565	30,888.-	8,900.-		



27 พฤศจิกายน-01 ธันวาคม 2565	30,888.-	8,900.-		
28 พฤศจิกายน-02 ธันวาคม 2565	31,888.-	8,900.-		
29 พฤศจิกายน-03 ธันวาคม 2565	31,888.-	8,900.-		
30 พฤศจิกายน-04 ธันวาคม 2565	31,888.-	8,900.-		

>>สภาพอากาศเป็นเพียงการพยากรณ์ อาจมีการเปลี่ยนแปลงได้ ควรเช็คในใบนัดหมายอีกครั้ง<<  
\*\*หมายเหตุ ไม่มีราคาเด็ก เนื่องจากเป็นราคาพิเศษ / Infant เด็กอายุต่ำกว่า 2 ปี โปรดสอบถาม  
ราคานี้ไม่รวมค่าทิปท่านละ 1,200 บาท/ท่าน/ทริป

**วันแรก ท่าอากาศยานสุวรรณภูมิ กรุงเทพฯ ประเทศไทย**

**20.30 น.** พร้อมกันที่ ท่าอากาศยานสุวรรณภูมิ ชั้น 4 ผู้โดยสารขาออก เคาน์เตอร์ ... สายการบินแอร์เอเชีย เอ็กซ์ เจ้าหน้าที่ของบริษัทฯ คอยให้การต้อนรับ และอำนวยความสะดวกในการเช็คอิน

**23.45 น.** เhierฟ้าสู่ เมืองนาริตะ ประเทศญี่ปุ่น โดยเที่ยวบินที่ **XJ600**

สายการบิน AIR ASIA X ใช้เครื่อง AIRBUS A330-300 จำนวน 377 ที่นั่ง จัดที่นั่งแบบ 3-3-3 (น้ำหนักกระเป๋า 20 กก./ท่าน หากต้องการซื้อน้ำหนักเพิ่ม ต้องเสียค่าใช้จ่าย)

**บริการอาหารและเครื่องดื่มบนเครื่อง**

<p><b>เครื่องลำใหญ่ 377 ที่นั่ง</b></p>	<p><b>บริการอาหารร้อน ทั้งขาไป - ขากลับ</b></p>	<p><b>น้ำหนักกระเป๋า สูงสุด 20 กก.</b></p>
---	---	--

**วันที่สอง ท่าอากาศยานนานาชาตินาริตะ - ฮาโกเนะ - ล่องเรือโจรสลัด ณ ทะเลสาบอาชิ - ซิม ไซดำ ณ หุบเขาโอวาคุดานิ - ทุ่งหญ้าซูซูกิแห่งเซนโงคิฮาระ - ออนเซ็น + ชาบูยักษ์**

**08.00 น.** เดินทางถึง ท่าอากาศยานนานาชาตินาริตะ ประเทศญี่ปุ่น นำท่านผ่านขั้นตอนการตรวจคนเข้าเมืองและศุลกากร เรียบร้อยแล้ว (เวลาที่ญี่ปุ่น เร็วกว่าเมืองไทย 2 ชั่วโมง กรุณาปรับนาฬิกาของท่านเพื่อความสะดวกในการนัดหมายเวลา) **\*\*\*สำคัญมาก!! ประเทศญี่ปุ่นไม่อนุญาตให้นำอาหารสด จำพวก เนื้อสัตว์ พืช ผัก ผลไม้ เข้าประเทศ หากฝ่าฝืนมีโทษปรับและจับ**

นำท่านเดินทางสู่ **ฮาโกเนะ (Hakone)** เป็นเมืองหนึ่งในอำเภออาชิเงะระชิโมะ จังหวัดคานากาว่า ตั้งอยู่บริเวณเชิงเขาฮาโกเนะด้านตะวันออก เป็นจุดหมายปลายทางของนักท่องเที่ยว โดยสามารถเดินทางไปชมภูเขาไฟฟูจิจากโตเกียวและกลับได้ภายในระยะเวลาหนึ่งวัน และนอกจากน้ำพุร้อน พิพิธภัณฑ์ และกิจกรรมนันทนาการอื่น ๆ แล้ว ฮาโกเนะยังได้รับการกำหนดให้เป็นอุทยานธรณีแห่งชาติญี่ปุ่นโดยเครือข่ายอุทยานธรณีประเทศญี่ปุ่น (Japanese Geoparks Network) (ใช้เวลาเดินทางประมาณ 2.30-3 ชั่วโมง)

**เที่ยง รับประทานอาหารกลางวัน ณ ภัตตาคาร (1)**

จากนั้นนำท่าน **ล่องเรือโจรสลัด (Hakone Sightseeing Cruise)** ณ ทะเลสาบอาชิ ใช้เวลาประมาณ 10-15 นาที ให้ท่านได้ล่องเรือชมความงามของทัศนียภาพสองข้างทาง รวมถึงวิวภูเขาไฟฟูจิอีกด้วย

เดินทางสู่ **หุบเขาโอวาคุดานิ (Owakudani)** (ใช้เวลาเดินทางประมาณ 20-30 นาที) คือ หุบเขาภูเขาไฟที่เกิดจากการปะทุของภูเขาคามิ ในช่วงที่ภูเขาไฟฮาโกเนะระเบิดครั้งสุดท้ายเมื่อประมาณ 3,000 ปีก่อน ดังนั้น ทำให้บริเวณนี้มีแร่กำมะถันหรือซัลเฟอร์ในปริมาณมาก **ไฮไลต์!!! ซิม ไซดำ**



**(Kuro-Tamago)** ซึ่งเป็นไขต้มสุกในบ่อของหุบเขาโอวาคุดานิแห่งนี้ ว่ากันว่ากินไข่ดำหนึ่งฟอง จะอายุยืนขึ้นไปอีกเจ็ดปี

นำท่านชม **ทุ่งหญ้าซุซุกิแห่งเซนโกคุสาระ (Sengokuhara Susuki Grass Fields or Sengokuhara pampas Grass Fields)** (ใช้เวลาเดินทางประมาณ 1 ชั่วโมง) เปิดให้เข้าชมตลอดทั้งปีและในแต่ละฤดูจะมีความสวยงามที่แตกต่างกันออกไป ในฤดูใบไม้ร่วง (Autumn) ถือเป็นไฮไลท์!!! ของที่นี่ เพราะต้นหญ้าซุซุกิจะค่อยๆ เปลี่ยนสีจากเขียวเป็นขาวและกลายเป็นน้ำตาลอมทองในที่สุด ด้วยความกว้างสุดลูกกลตกกับหญ้าใบสีขาวหรือสีทองเปล่งประกายวาววับตัดกับท้องฟ้าสีครามสดใส ทำให้ทุ่งหญ้าแห่งนี้มีทัศนียภาพที่สวยงามอย่างมาก สำหรับทุ่งแห่งนี้ เดิมทีในสมัยเอโดะ เป็นหมู่บ้านที่ชื่อว่า เซนโกคุมุระ (Sengoku Mura) ที่ดินบริเวณนี้ถูกนำมาปลูกข้าวแต่เนื่องจากบริเวณนี้เป็นดินภูเขาไฟไม่เหมาะแก่การปลูกข้าว จึงปรับมาปลูกหญ้าแทน โดยนำหญ้านั้นมาใช้ประโยชน์ในการทำหลังคา ซึ่งเป็นลักษณะบ้านเรือนของชาวญี่ปุ่นในสมัยก่อน แม้ออนันนี้ไม่ได้ใช้หญ้าในการมุงหลังคาแล้ว บริเวณทุ่งกว้างแห่งนี้ก็ยังคงเป็นแหล่งท่องเที่ยวทางธรรมชาติเช่นในปัจจุบัน อีสระให้ท่านเพลิดเพลินเดินชมความงามและถ่ายรูปตามอัธยาศัย ใต้เวลาอันสมควรนำท่านเดินทางเข้าสู่โรงแรม

ค่าที่พัก

รับประทานอาหารค่ำ ณ ภัตตาคาร ของโรงแรม **(2) พิเศษ!! อิ่มอร่อยกับ บุฟเฟ่ต์ขาปู**   
ホテル縁の杜河口湖 Yukari No Mori หรือเทียบเท่าระดับเดียวกัน  
จากนั้นให้ท่านได้ผ่อนคลายกับการ **แช่น้ำแร่ออนเซ็นธรรมชาติ** เชื่อว่าถ้าได้แช่น้ำแร่แล้ว จะทำให้ผิวพรรณสวยงามและช่วยให้ระบบหมุนเวียนโลหิตดีขึ้น



**วันที่สาม** หมู่บ้านโอชิโนะซั๊กไก - จุดชมวิวชั้น 5 ภูเขาไฟฟูจิ (ขึ้นอยู่กับสภาพอากาศ) - พิธีชงชาญี่ปุ่น - อุโมงค์ไบเมเบิล (ขึ้นอยู่กับฤดูกาล) - กรุงโตเกียว - วัดอาซากุสะ - ซ้อปปิงถนนนากามิเสะ - ถ่ายรูป โตเกียวสกายทรี ริมน้ำสุมิดะ - ย่านโอไดบะ - ห้างไดเวอร์ซิตี - เมืองนาริตะ



เช้า 08.25 น.

รับประทานอาหารเช้า ณ ห้องอาหารของโรงแรม **(3)**  
นำท่านเดินทางสู่ **หมู่บ้านโอชิโนะซั๊กไก (Oshino Hakkai)** (ใช้เวลาเดินทางประมาณ 25 นาที) เป็นในช่วงฤดูใบไม้เปลี่ยนสีเป็นจุดท่องเที่ยวสำคัญอีกสถานที่หนึ่ง โดยมีวิวภูเขาไฟฟูจิสีขาวตัดกับพื้นหลังสีฟ้า และใบไม้เปลี่ยนสี สีเหลือง แดง ส้ม เป็นภาพที่สวยงามมาก โอชิโนะซั๊กไกเป็นหมู่บ้านเล็กๆ ประกอบด้วยบ่อน้ำ 8 บ่อในโอชิโนะ ตั้งอยู่ระหว่างทะเลสาบคาวากูจิโกะ กับทะเลสาบยามา



09.50 น.

เที่ยง

นาคาโกะ บ่อน้ำทั้ง 8 นี้เป็นน้ำจากหิมะที่ละลายในช่วงฤดูร้อน ที่ไหลมาจากทางลาดใกล้ๆภูเขาไฟฟูจิ ผ่านหินลาวาที่มีรูพรุนอายุกว่า 80 ปี ทำให้น้ำใสสะอาดเป็นพิเศษ นอกจากนี้ยังมีร้านอาหาร ร้านจำหน่ายของที่ระลึก และซุ้มรอบๆบ่อ ที่ขายทั้งผัก ขนมหวาน ผักดอง งานฝีมือ และผลิตภัณฑ์ท้องถิ่นอื่นๆ อีสาระให้ท่านได้เพลิดเพลินกับการถ่ายรูปและซื้อของที่ระลึกตามอัธยาศัย

เดินทางสู่ **ภูเขาไฟฟูจิ (Mount Fuji)** (ใช้เวลาเดินทางประมาณ 50 นาที) ที่มีความสูงเหนือจากระดับน้ำทะเล 3,776 เมตร ภูเขาที่มีชื่อเสียงเป็นที่รู้จักไปทั่วโลกในเรื่องความสวยงามที่ธรรมชาติได้มอบมาให้อย่างลงตัว และยังคงถือว่าเป็นสัญลักษณ์หนึ่งของประเทศญี่ปุ่น ทั้งยังเป็นจุดมุ่งหมายของนักท่องเที่ยวต่างชาติที่มายเยือนญี่ปุ่นตลอดทุกฤดูกาล **นำท่านขึ้นสู่ชั้นที่ 5 ของภูเขาไฟฟูจิ (ขอสงวนสิทธิ์ไม่ขึ้น ในกรณีที่อากาศไม่เอื้ออำนวย หรือ ทางขึ้นปิด)** ที่ทุกท่านจะได้เห็นถึงความสวยงามของตัวภูเขาและวิวโดยรอบของภูเขาไฟฟูจิ ให้ทุกท่านได้ถ่ายภาพความประทับใจเก็บไว้ และเลือกซื้อสินค้าของที่ระลึกซึ่งเป็นสัญลักษณ์รูปภูเขาไฟฟูจิในหลากหลายบรรยากาศได้อีกด้วย อีสาระให้ท่านได้เพลิดเพลินกับการถ่ายรูปและซื้อของที่ระลึกตามอัธยาศัย

**รับประทานอาหารกลางวัน ณ ภัตตาคาร (4)**

จากนั้นสัมผัสวัฒนธรรมดั้งเดิมของชาวญี่ปุ่น นั่นก็คือ **การเรียนรู้ชงชาญี่ปุ่น (Sado)** (ใช้เวลาเดินทางประมาณ 10 นาที) โดยการชงชาตามแบบญี่ปุ่นนั้น มีขั้นตอนมากมาย เริ่มตั้งแต่การชงชา การรับชา และการดื่มชา ทุกขั้นตอนนั้นล้วนมีพิธี รายละเอียดที่บรรจงและสวยงามเป็นอย่างมาก พิธีชงชาที่นี่ ไม่ใช่แค่รับชมอย่างเดียว ยังเปิดโอกาสให้ท่านได้มีส่วนร่วมในพิธีการชงชาอีกด้วย และจากนั้นให้ท่านได้อิสระเลือกซื้อของที่ระลึกตามอัธยาศัย



**สำหรับวันเดินทางที่ \*\*29 ตุลาคม-02 พฤศจิกายน , 30 ตุลาคม-03 พฤศจิกายน , 31 ตุลาคม-04 พฤศจิกายน , 01-05, 02-06, 03-07, 04-08, 05-09, 06-10 , 07-11, 08-12 , 09-13, 10-14, 11-15, 12-16, 13-17, 14-18, 15-19, 16-20, 17-21, 18-22, 19-23, 20-24 และ 21-25 พฤศจิกายน 2565**

**\*\* แวะชม (ใช้ระยะเวลาในการเดินชมไม่เกิน 45 นาที)**

แวะชมความงามของใบไม้เปลี่ยนสี ณ **อุโมงค์ใบเมเปิ้ล (Momiji Corridor or Momiji Kairo)** เป็นจุดชมใบไม้เปลี่ยนสียอดนิยม ตั้งอยู่ใกล้กับทะเลสาบคาวากูจิโกะ บริเวณดังกล่าวจะถูกจัดเป็นงานเทศกาลชมใบเมเปิ้ลเปลี่ยนสี **Fuji Kawaguchiko Autumn Leaves Festival** ที่ตลอดสองฝั่งข้างทางจะเรียงรายไปด้วยต้นเมเปิ้ลมากกว่า 60 ต้น ที่มีใบสีแดง สีเหลืองและสีส้มสลับไปมาทอดยาวกว่า 2 กิโลเมตร สำหรับใบที่แห้งแล้วก็จะร่วงหล่นลงที่พื้นหรือที่คลอง ทำให้ทั้งด้านบนและด้านล่างเต็มไปด้วยใบเมเปิ้ลหลากสีสัน รวกับพุ่มอุโมงค์ใบเมเปิ้ล ในยามค่ำคืนตั้งแต่เวลา 16.30 -



22.00 น. จะมีการประดับไฟ illumination เปิดประดับยาวตามทางเดินไปตลอดแนวทาง ทำให้อุโมงค์ใบเมเปิ้ลแห่งนี้ไม่ว่าจะยามกลางวันหรือกลางคืนก็งดงามไม่แพ้กัน **(\*\*หมายเหตุ เทศกาล Fuji Kawaguchiko Autumn Leaves Festival จะจัดขึ้นในช่วงราวๆ ปลายเดือนตุลาคมของทุกปี และสำหรับปี 2022 ยังไม่ประกาศออกมาอย่างแน่ชัด)**

เดินทางสู่ **โตเกียว (Tokyo)** เมืองหลวงของประเทศญี่ปุ่น ตั้งอยู่ในภูมิภาคคันโต (Kanto) บนเกาะฮอนชู (Honshu) ในอดีตคือเมืองเอโดะ (Edo) มีรถไฟสายยามานาโนเตะ (Yamanote) วนเป็นวงกลมอยู่ใจกลางเมือง มีสถานที่ท่องเที่ยวมากมาย เป็นจุดหมายปลายทางยอดนิยมของนักท่องเที่ยวทั่วโลก (ใช้เวลาเดินทางประมาณ 1.50 ชั่วโมง) จากนั้น นมัสการเจ้าแม่กวนอิมทองคำ **วัดอาซากุสะ (Asakusa Temple)** วัดที่ได้ชื่อว่าเป็นวัดที่มีความศักดิ์สิทธิ์ และได้รับความเคารพนับถือมากที่สุดแห่งหนึ่งในกรุงโตเกียว ภายในประดิษฐานองค์เจ้าแม่กวนอิมทองคำที่ศักดิ์สิทธิ์ขนาด 5.5 เซนติเมตร ซึ่งมักจะมีผู้คนมาราบไหว้ขอพรเพื่อความเป็นสิริมงคลตลอดทั้งปี ประกอบกับภายในวัดยังเป็นที่ตั้งของโคมไฟยักษ์ที่มีขนาดใหญ่ที่สุดในโลกด้วยความสูง 4.5 เมตร ซึ่งแขวนลอยอยู่ ณ ประตูทางเข้าที่อยู่ด้านหน้าสุดของวัด ที่มีชื่อว่า **"Kaminari Mon หรือ ประตูฟ้าคาร์ณ"** บริเวณทางเข้าสู่ตัววิหารจะมี **ถนนนากามิเซะ (Nakamise Shopping Street)** ซึ่งเป็นที่ตั้งของร้านค้าขายของที่ระลึกพื้นเมืองต่างๆ มากมาย เช่น หน้ากาก ของเล่น รองเท้า พวงกุญแจที่ระลึก และขนมหวานชนิด ทั้ง เมลอนบั้งในตำนาน ดังโงะหนึบหนับ ขนมปังเจียวยากิไส้ถั่วแดง และน้องปลาขนมไทยยากิ ฯลฯ ให้ทุกท่านได้เลือกซื้อเป็นของฝากของที่ระลึก

ใกล้กันพาท่านเดินไปถ่ายรูปคู่กับ **หอคอยโตเกียวสกาย ทรี (Tokyo Sky tree)** หอคอยที่สูงที่สุดในโลก จัดเป็นแลนด์มาร์กอีกอย่างหนึ่งของกรุงโตเกียว บริเวณริมแม่น้ำซูมิดะ เป็นหอส่งสัญญาณโทรทัศน์มาคมที่สูงที่สุดในโลก เปิดให้บริการตั้งแต่วันที่ 22 พฤษภาคม ค.ศ.2012 โดยหอนี้มีความสูง 634 เมตร สามารถทำลายสถิติความสูงของหอควางตง ในมณฑลกว่างโจว ซึ่งมีความสูง 600 เมตร และหอซีเอ็น ทาวเวอร์ ในนครโทรอนโต ของแคนาดา มีความสูง 553 เมตร ทิวทัศน์ของหอคอยโตเกียวสกายทรี ที่บรรจุเทคโนโลยีแนวหน้าสุดสามารถมองเห็นได้จากทะเลวัดอาซากุสะที่เต็มไปด้วยถั่วกลั่นอายุแบบเมืองเก่าของเอโดะ **(ไม่รวมค่าขึ้นหอคอย)**

เดินทางสู่ **ย่านโอไดบะ (Odaiba)** (ใช้เวลาเดินทางประมาณ 30 นาที) คือเกาะที่สร้างขึ้นไว้เป็นแหล่งช้อปปิ้ง และแหล่งบันเทิงต่างๆ ในอ่าวโตเกียว ได้รับการปรับปรุงให้มีชื่อเสียงและเป็นที่ยอมรับในช่วงหลังของปี 1990 นอกจากนี้มีสถาปัตยกรรมที่สวยงามตั้งอยู่มากมายแล้ว แต่ก็ยังคงความเป็นธรรมชาติไว้ด้วยความอุดมสมบูรณ์ของพื้นที่สีเขียว **ไดเวอร์ซิตี โตเกียว พลาซ่า (Diver City Tokyo Plaza)** เป็นห้างดังอีกห้างหนึ่ง ที่อยู่บนเกาะ โอไดบะ จุดเด่นของห้างนี้ก็คือ หุ่นยนต์กันดั้มขนาดเท่าของจริง ซึ่งมีขนาดใหญ่มาก ในบริเวณห้าง อีسرช้อปปิ้งตามอัธยาศัย

**ค่าที่พัก**

**อีسرรับประทานอาหารค่าตามอัธยาศัย**  
**The Hedistar Hotel Narita หรือเทียบเท่าระดับเดียวกัน**



**วันที่สี่** เมืองนาริตะ - วัดนาริตะชิน - ถนนปลาไหล โอโมเตะซังโดะ นาริตะ - ย่านเมืองเก่าคาวาโกเอะ - กรุงโตเกียว - ชมแมวยักษ์ 3 มิติ พร้อมช้อปปิ้ง ย่านชินจูกุ - เมืองนาริตะ

**เช้า** รับประทานอาหารเช้า ณ ห้องอาหารของโรงแรม **(5)**

นำท่านสู่ **วัดนาริตะชิน (Naritasan Shinshoji Temple)** เป็นวัดในพระพุทธศาสนาเก่าแก่ ตั้งอยู่ที่เมืองนาริตะ จังหวัดชิบะ ที่วัดแห่งนี้มีรูปเคารพขององค์ฟูโดเมียวโอ ที่มีชื่อเรียกขานกันมาตั้งแต่





สมัยโบราณว่า "นาริตะฟูโด" ประดิษฐานเป็นองค์พระประธาน ถือเป็นหนึ่งในศาสนสถานสำคัญที่เป็นศูนย์กลางความศรัทธาต่อองค์ฟูโดเมียวโอ ชาวญี่ปุ่นและนักท่องเที่ยวนิยมมาไหว้ขอพรเรื่องการทำงาน การเดินทางปลอดภัย และโชคลาภ บริเวณถนนเข้าสู่วัด เป็นถนนช้อปปิ้งที่มีชื่อว่า **โอโมเตะซังโตะนาริตะ (Naritasan Omotesando)** หรือ ถนนปลาไหล ระยะทางประมาณ 1 กิโลเมตร จากสถานีรถไฟ เต็มไปด้วยร้านค้าต่างๆ เช่น ร้านจำหน่ายสินค้างานฝีมือดั้งเดิม ร้านอาหาร และร้านของที่ระลึก และที่ถนนแห่งนี้จะมีร้านขายข้าวหน้าปลาไหลขึ้นชื่อ และมีการแรปลาโชว์สดๆ หน้าร้านอีกด้วย ซึ่งเปิดบริการให้แก่นักท่องเที่ยวมานานหลายศตวรรษ

นำท่านเดินทางสู่ **จังหวัดไซตามะ (Saitama)** อยู่ในภูมิภาคคันโต มีความเจริญมากเพราะอยู่ติดโตเกียว มีเมืองชิบิบุ ที่โดดเด่นเรื่องธรรมชาติอุดมสมบูรณ์ เมืองโอมิยะและคาวาโกเอะ ที่เป็นแหล่งรวมจุดช้อปปิ้งและสถานที่ท่องเที่ยวที่น่าสนใจหลายแห่ง

เดินชม **ย่านเมืองเก่าคาวาโกเอะ (Kawagoe's Warehouse District)** เป็นย่านที่มีบ้านเรือนสมัยเอโดะตลอดแนวยาวสองข้างทาง และบริเวณนี้ยังเคยมีโกดังเก็บของอยู่หลายแห่งตั้งแต่สมัยก่อน โดยคำว่า Kura แปลว่า โกดัง จึงเป็นที่มาของชื่อถนนคุระซุกุริ Kurazukuri ซึ่งเป็นเส้นทางที่คนนิยมเดินเที่ยวชมตึกกรมบ้านช่องและสถาปัตยกรรมของเมืองนี้ ในสมัยก่อนเนื่องจากเมืองคาวาโกเอะเจริญรุ่งเรืองทางด้านการค้าขายเป็นอย่างมากเปรียบได้กับโตเกียวในปัจจุบันเลยทีเดียว พ่อค้าแม่ค้าจึงร่ำรวยและมีการสร้างอาคารต่างๆขึ้นเรื่อยๆ บางอาคารก็มียุคเก่าแก่และยังคงความดั้งเดิมมาจนถึงปัจจุบันก็มี จากนั้นให้ท่าน อีสาระช้อปปิ้งเลือกซื้อสินค้าพื้นเมือง ณ **ตรอกลูกกวาด (Candy Alley)** เป็นเส้นทางช้อปปิ้ง ที่ร้านค้าส่วนใหญ่จะขายขนมพื้นเมืองเช่น เค้ก และ ขนมหวาน จึงเป็นที่มาของชื่อตรอกลูกกวาดหรือตรอกขนมนั่นเอง นอกจากนี้ยังมีขายคารินโตะ (karinto) คูกี้พื้นเมืองญี่ปุ่น, ไอศกรีม, ขนมที่ทำจากถั่วแดงและมันหวาน และยังมีของเล็กชิ้นเล็กๆและของฝากต่างๆ

## เที่ยง

### อีสาระรับประทานอาหารกลางวันตามอัธยาศัย

ได้เวลาอันสมควรนำท่านเดินทางกลับเข้าสู่ กรุงโตเกียว นำท่านช้อปปิ้ง **ย่านช้อปปิ้งชินจุกุ (Shinjuku)** (ใช้เวลาเดินทางประมาณ 1.30 ชั่วโมง) ให้ท่านอีสาระและเพลิดเพลินกับการช้อปปิ้งสินค้ามากมายทั้งเครื่องใช้ไฟฟ้า กล้องถ่ายรูปดิจิตอล นาฬิกา เครื่องเล่นเกมส์ หรือสินค้าที่จะเอาใจคุณผู้หญิงด้วย กระเป๋า รองเท้า เสื้อผ้า แบรินด์เนม เสื้อผ้าแฟชั่นสำหรับวัยรุ่น เครื่องสำอางยี่ห้อดังของญี่ปุ่นไม่ว่าจะเป็น KOSE, KANEBO, SK II, SHISEDO และอื่นๆ อีกมากมาย ห้ามพลาด!!! จุดเช็คอินแห่งใหม่ของชาวโซเชียล นั่นก็คือ **แมวยักษ์ 3 มิติ** ที่โพลบนจ้อแอลอีดีมีขนาดมหึมา จอมีความโค้งขนาด 154 ตารางเมตร (1,664 ตารางฟุต) เสียงที่ออกจากลำโพงคุณภาพเกรดดี ความละเอียดภาพระดับ 4K ถือเป็นเทคโนโลยีระดับสูง ที่ให้ภาพเสมือนจริงปรากฏเป็นภาพแมวเหมียวเดินเล่นไปมาอยู่เหนือกรุงโตเกียว นอกจากแมวยักษ์แล้ว ท่านยังสามารถรับชมโฆษณาต่างๆ ที่ถูกครีเอทให้เป็นภาพ 3 มิติผ่านจอแอลอีดีนี้ ไม่ว่าจะเป็น แพนด้า, รองเท้าไนกี้, น้องหมา Pompompurin, จานบิน UFO แม้แต่ ฟันยนต์เครื่องดูดฝุ่น ท่านสามารถรับชมและเก็บภาพได้ตามอัธยาศัย

## ค่ำ ที่พัก

### อีสาระรับประทานอาหารค่ำตามอัธยาศัย

**The Hedistar Hotel Narita** หรือเทียบเท่าระดับเดียวกัน

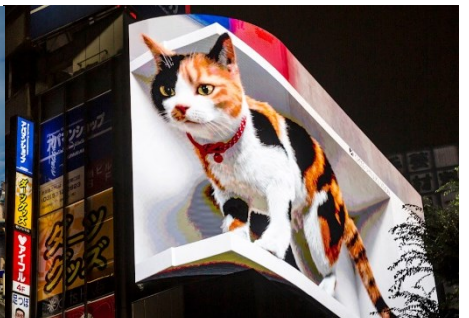

## วันที่ห้า เช้า

ท่าอากาศยานนานาชาตินาริตะ – ท่าอากาศยานสุวรรณภูมิ กรุงเทพฯ  
รับประทานอาหารเช้า ณ ห้องอาหารของโรงแรม (6)



หลังรับประทานอาหารเข้าเรียบร้อยแล้ว นำท่านออกเดินทางสู่ **ท่าอากาศยานนานาชาติฉงชิ่ง (โดยรถบัสโรงแรม)**

09.15 น.  
13.45 น.

ออกเดินทางสู่ **กรุงเทพฯ โดยสายการบิน แอร์เอเชีย เอ็กซ์ เที่ยวบินที่ XJ601**  
เดินทางถึง **ท่าอากาศยานสุวรรณภูมิ กรุงเทพฯ** โดยสวัสดิภาพ พร้อมความประทับใจ

**\*\*สายการบินมีบริการอาหารและเครื่องดื่มบนเครื่อง\*\***

**สำหรับลูกค้าท่านที่ไม่เอาตัวเครื่องบิน (JOINLAND)  
หักออกจากราคาทัวร์ ...โปรดสอบถาม...บาท/ท่าน**

**\*ท่านใดมีไฟล์ทบินภายในประเทศต่อ รบกวจนจงเป็นสายการบินแอร์เอเชียเท่านั้น\***

**\*\* ทั้งนี้หากสายการบินไฟล์ทอินเตอร์เกิดเที่ยวบินล่าช้า ทางบริษัทจะรับผิดชอบชดเชยค่าเสียหายเฉพาะสายการบินภายในประเทศที่เป็นสายการบินเครือเดียวกันกับไฟล์ทอินเตอร์ และรบกวนแจ้งพนักงานขายล่วงหน้าก่อนทำการซื้อตั๋วภายในประเทศทุกครั้ง เพื่อประโยชน์ของตัวท่านเอง \*\***

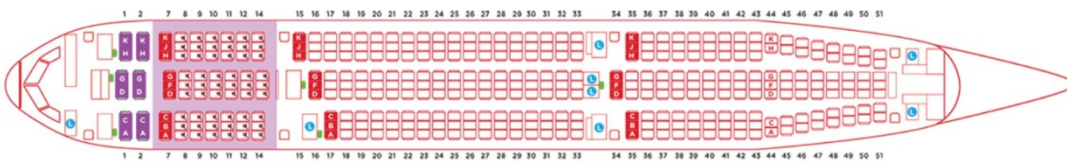

### แอร์บัส A330: Type A / แอร์บัส A330-NEO

ที่นั่งพรีเมียมแพลตฟอร์ม    **ที่นั่ง Hot Seat**    **ที่นั่ง**  
มาตรฐาน    **โซนปลอดภัย**    **ประตูทางออก**  
ที่นั่งทารก    **ห้องน้ำ**



ที่นั่ง Hot Seat

ที่นั่งบริเวณด้านหน้าของเครื่องบินและแถวประตูทางออกฉุกเฉิน **ที่นั่ง Hot Seat** มีความห่างระหว่างแถว 29 นิ้ว และมีขนาดกว้าง 16-17 นิ้ว  
คุณสามารถนั่งเหยียดขาได้อย่างเต็มที่สำหรับที่ว่างขนาด 20.3 นิ้ว  
สำหรับที่นั่งในแถวแรกและแถวประตูทางออกฉุกเฉิน นอกจากนี้ คุณ  
ยังได้สิทธิขึ้นเครื่องก่อนใครอีกด้วย



ที่นั่งมาตรฐาน

โปรดสวมสายคาดการันความปลอดภัยที่รัดแน่นก่อนขึ้นเครื่อง  
ความกว้างขนาด 16-17 นิ้วและมีที่ว่างระหว่างแถว 28 นิ้ว



**ราคา ที่นั่ง Hot seat**  
ราคา 1,900 บาท / ที่ / ที่เที่ยว แถวที่ 7  
ราคา 1,800 บาท / ที่ / ที่เที่ยว แถวที่ 15 , 16 , 17  
ราคา 1,700 บาท / ที่ / ที่เที่ยว แถวที่ 34 , 35

**ราคา ที่นั่ง โซนปลอดภัย**  
ราคา 700 บาท / ที่ / ที่เที่ยว แถวที่ 8-14  
\* เด็กอายุต่ำกว่า 10 ปี ห้ามนั่งโซนปลอดภัย

**ราคา เพิ่มน้ำหนักสัมภาระ**  
เพิ่ม 5 กก. ราคา 1,300 บาท / ที่เที่ยว  
เพิ่ม 10 กก. ราคา 1,500 บาท / ที่เที่ยว  
เพิ่ม 20 กก. ราคา 2,600 บาท / ที่เที่ยว



WOWW TOUR.COM

เว็บไซต์ในเครือของบริษัท แอจิล สตาร์ ทราเวล จำกัด

ใบอนุญาตนำเที่ยวเลขที่ 11/06399



CALL CENTER : 02-756-0335  
HOTLINE : 086 316 7436, 086-3621960,  
080-2145470

ที่อยู่ : 18 ซ.บุญศิริ52(สุขุมวิท27) ถ.สุขุมวิท  
ต.ปากน้ำ อ.เมือง จ.สมุทรปราการ 10270  
เวลาทำการ : จันทร์ - ศุกร์ 08.30-17.30 น.  
เสาร์ 8.30-12.00 น.



2-5 คัน

18,000 THB / DAY



6-10 คัน

25,000 THB / DAY



11-20 คัน

28,000 THB / DAY

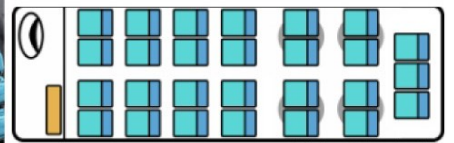



WOWW TOUR.COM

เว็บไซต์ในเครือของบริษัท แอจิล สตาร์ ทราเวล จำกัด

ใบอนุญาตนำเที่ยวเลขที่ 11/06399



CALL CENTER : 02-756-0335  
HOTLINE : 086 316 7436, 086-3621960,  
080-2145470

ที่อยู่ : 18 ซ.บุญศิริ52(สุขุมวิท27) ถ.สุขุมวิท  
ต.ปากน้ำ อ.เมือง จ.สมุทรปราการ 10270  
เวลาทำการ : จันทร์ - ศุกร์ 08.30-17.30 น.  
เสาร์ 8.30-12.00 น.

SPECIAL OFFER

# 4G POCKET WIFI

187.5 MBPS 4G LTE



POCKET WIFI สำหรับนำไปใช้ที่ประเทศญี่ปุ่น เล่นได้ไม่จำกัด



1

กรุณาศึกษารายละเอียดทั้งหมดก่อนทำการจอง

เพื่อความถูกต้องและความเข้าใจตรงกันระหว่างท่านลูกค้า และ บริษัทฯ กู้ว์คูคำ เมื่อท่านกดจองชำระเงินมัดจำ หรือ ค่าทัวร์ ทั้งหมดกับทางบริษัทฯ แล้ว ทางบริษัทฯ จะถือว่าท่านได้ยอมรับเงื่อนไข ข้อตกลงต่างๆ ทั้งหมด

2

อัตราค่าบริการรวม

ค่าทัวร์ที่ท่านชำระมา รวมรายการดังต่อไปนี้



ค่าตัวเครื่องบินไป-กลับ ตามรายการที่ระบุ รวมถึงค่าภาษีสนามบิน และค่าภาษีน้ำมัน



อาหารบนเที่ยวบิน 1 มื้อ / เที่ยวบิน  
น้ำหนักสัมภาระโหลดใต้ท้องเครื่อง 20 กก.  
ถือขึ้นเครื่อง 7 กก.



ค่าอาหาร ตามรายการที่ระบุ ท่านที่ต้องการเมนูอาหารพิเศษนอกเหนือจากที่ระบุ แจ้งเพื่อขอลงเมนูและค่าใช้จ่ายเพิ่มเติม (บริการนำขึ้นโต๊ะ 1xต่อ)



โรงแรมที่พักตามที่ระบุ หรือเทียบเท่า (พัก 2-3 ท่าน/ห้อง)  
ท่านที่ต้องการนอนห้อง 4 ท่าน หรือ ห้องพิเศษแบบครอบครัว หรือห้องอัปเกรด กรุณาแจ้งเพื่อสอบถามค่าใช้จ่ายเพิ่มเติม



ค่ารถโค้ชปรับอากาศ ตามขนาดของกรุ๊ปทัวร์  
ท่านที่ต้องการแยกบัส หรือใช้รถขนาดเล็กเฉพาะครอบครัวของตัวเอง แจ้งเพื่อสอบถามค่าใช้จ่ายเพิ่มเติม



ค่าธรรมเนียมเข้าชมสถานที่ต่างๆ ตามรายการที่ระบุ



ค่าเบี้ยประกัน อุบัติเหตุในระหว่างการเดินทางท่องเที่ยว วงเงินประกันท่านละ 500,000 บาท ( ไม่ครอบคลุมถึง สุขภาพ อาการเจ็บป่วย หรือ โรคประจำตัว ) กรณีเสียชีวิต จากอุบัติเหตุระหว่างการเดินทางท่องเที่ยว วงเงินประกันท่านละ 1,000,000 บาท (เงื่อนไขตามกรมธรรม์)



ภาษีมูลค่าเพิ่ม 7 % และ หักภาษี ณ ที่จ่าย 3 %

โปรดตรวจสอบหนังสือเดินทาง (Passport)

จะต้องมีอายุคงเหลือ ณ วันเดินทางมากกว่า 6 เดือนขึ้นไป และเหลือหน้ากระดาษอย่างน้อย 2 หน้าหากไม่แน่ใจโปรดสอบถาม

3

อัตราค่าบริการไม่รวม

ค่าทัวร์ที่ท่านชำระมา ไม่รวมรายการดังต่อไปนี้



ค่าใช้จ่ายส่วนตัวของผู้เดินทาง อาทิ ค่าทิปพนักงานขับรถ ค่าอาหาร เครื่องดื่ม ค่าช้อปปิ้ง ค่ามินิบาร์ในห้องและค่าพาหนะต่างๆ ที่มิได้ระบุในรายการ



ค่าธรรมเนียมวีซ่าเข้าประเทศญี่ปุ่น กรณีประกาศให้กลับมายังเมืองหรือวีซ่าอีกครั้ง (เนื่องจากประเทศญี่ปุ่นได้ประกาศยกเลิกวีซ่าการยื่นวีซ่าเข้าประเทศให้กับคนไทยสำหรับผู้ประสงค์พำนักระยะสั้นในประเทศญี่ปุ่นไม่เกิน 15 วัน)



ค่าธรรมเนียมในกรณีที่กรุ๊ปนำสัมภาระที่มีน้ำหนักเกินกว่าที่สายการบินนั้นๆกำหนดหรือสัมภาระใหญ่เกินขนาดมาตรฐาน



ค่าภาษีน้ำมัน กรณีที่สายการบินเรียกเก็บเพิ่ม ภายหลังจากทางบริษัทฯได้ออกตั๋วเครื่องบินไปแล้วเท่านั้น



ค่าทิปมัคคุเทศก์, คนขับรถ, 1,200 บาท  
ค่าทิปหัวหน้าทัวร์แล้วแต่ความพึงพอใจของท่าน



ค่าตรวจ ATK หรือ RT-PCR ที่ไม่มีระบุในรายการทัวร์  
หากประเทศต้นทางหรือปลายทางมีกำหนดให้ตรวจ

4

เงื่อนไขการจอง และ การชำระเงิน  
เฉพาะการจองทัวร์เท่านั้น ไม่รวมการจัดกรุ๊ปหรือ กรุ๊ปเหมา

01 มัดจำท่านละ 15,000 บาท ภายหลังจากที่ท่านได้ทำการจอง 3 วัน กรณีลูกค้าทำการจองน้อยกว่าวันเดินทาง 25 วัน ทางบริษัทฯ ขอสงวนสิทธิ์ในการเก็บค่าทัวร์เต็มจำนวนทันทีในวันจองเท่านั้น

02 ยอดที่เหลือชำระก่อนวันเดินทาง 30 วัน (นับรวมวันเสาร์และอาทิตย์) หากชำระเงินค่าทัวร์ไม่ครบตามจำนวน บริษัทฯถือว่าท่านยกเลิกการเดินทางโดยอัตโนมัติ โดยไม่มีเงินคืน

03 หากชำระเงินในแต่ละส่วนเป็นที่เรียบร้อยแล้ว โปรดส่งหลักฐานการชำระเงิน ผ่านระบบการจองที่นี้จ ออนไลน์ ของทางบริษัทฯ

04 เมื่อท่านชำระเงินค่าทัวร์ ไม่ว่าจะทั้งหมด หรือบางส่วน ทางบริษัทฯถือว่าท่านได้ยอมรับเงื่อนไขและข้อตกลงต่างๆที่ระบุไว้ทั้งหมดนี้แล้ว

หากไม่มีการชำระเงิน ค่าทัวร์ ตามเงื่อนไขที่กำหนด ระบบจะทำการยกเลิกที่นั่งโดยอัตโนมัติ

4.1

เงื่อนไขยกเลิกการจอง

ตามประกาศกรมการขนส่งทางบก และ บัญชีราคา

ยกเลิกก่อนการเดินทางไม่น้อยกว่า 30 วัน เก็บค่าใช้จ่ายบางส่วน ( เก็บค่าใช้จ่ายที่เกิดขึ้นจริง เช่น ค่ามัดจำบัตรโดยสารเครื่องบิน และ บัญชีค่าบริการต่างประเทศ )

ยกเลิกก่อนการเดินทางไม่น้อยกว่า 30 วัน เก็บค่าใช้จ่าย 50% (จากราคาบัตรที่ท่านซื้อ)

ยกเลิกก่อนการเดินทางไม่น้อยกว่า 15 วัน เก็บค่าใช้จ่าย 100% (จากราคาบัตรที่ท่านซื้อ) สามารถเปลี่ยนที่นั่งได้ ( เปลี่ยนชื่อ ) ต้องเสียค่าธรรมเนียมการสมัครเข้าชื่อฉบับละ 750 บาท ค่าเดินทาง

5

เงื่อนไขการจอง และ การชำระเงิน  
เฉพาะการจัดกรุ๊ป หรือ กรุ๊ปเหมา ซึ่งเป็นข้อตกลงระหว่างบริษัททัวร์ผู้ขาย และ บริษัททัวร์ผู้ซื้อ เท่านั้น )

01 มัดจำท่านละ 20,000 บาท ภายหลังจากที่ท่านได้ทำการจอง 3 วัน กรณีลูกค้าทำการจองน้อยกว่าวันเดินทาง 35 วัน ทางบริษัทฯ ขอสงวนสิทธิ์ในการเก็บค่าทัวร์เต็มจำนวนทันทีในวันจองเท่านั้น

02 ยอดที่เหลือชำระก่อนวันเดินทาง 35 วัน (นับรวมวันเสาร์และอาทิตย์) หากชำระเงินค่าทัวร์ไม่ครบตามจำนวน บริษัทฯถือว่าท่านยกเลิกการเดินทางโดยอัตโนมัติ โดยไม่มีเงินคืน

03 หากชำระเงินในแต่ละส่วนเป็นที่เรียบร้อยแล้ว โปรดส่งหลักฐานการชำระเงิน ผ่านระบบการจองที่นี้จ ออนไลน์ ของทางบริษัทฯ

04 เมื่อท่านชำระเงินค่าทัวร์ ไม่ว่าจะทั้งหมด หรือบางส่วน ทางบริษัทฯถือว่าท่านได้ยอมรับเงื่อนไขและข้อตกลงต่างๆที่ระบุไว้ทั้งหมดนี้แล้ว

หากไม่มีการชำระเงิน ค่าทัวร์ ตามเงื่อนไขที่กำหนด ระบบจะทำการยกเลิกที่นั่งโดยอัตโนมัติ

เงื่อนไขยกเลิกการจอง  
เฉพาะการจัดกรุ๊ป หรือ กรุ๊ปเหมา ซึ่งเป็นข้อตกลงระหว่างบริษัททัวร์ผู้ขาย และ บริษัททัวร์ผู้ซื้อ เท่านั้น )

ยกเลิกก่อนการเดินทางไม่น้อยกว่า 60 วัน เก็บค่าใช้จ่ายบางส่วน ( เก็บค่าใช้จ่ายที่เกิดขึ้นจริง เช่น ค่ามัดจำบัตรโดยสารเครื่องบิน และ บัญชีค่าบริการต่างประเทศ )

ยกเลิกก่อนการเดินทางไม่น้อยกว่า 45 วัน เก็บค่าใช้จ่าย 50% (จากราคาบัตรที่ท่านซื้อ)

ยกเลิกก่อนการเดินทางไม่น้อยกว่า 30 วัน เก็บค่าใช้จ่าย 100% (จากราคาบัตรที่ท่านซื้อ)



### กรณีผู้เดินทางต้องการความช่วยเหลือเป็นพิเศษ อาทิเช่น ใช้วีลแชร์ กรุณาแจ้งบริษัทฯ ล่วงหน้าอย่างน้อย 7 วันก่อนการเดินทาง

#### เงื่อนไขเฉพาะการยกเว้นวีซ่าเข้าประเทศญี่ปุ่น

จากมาตรการยกเว้นวีซ่าเข้าประเทศญี่ปุ่นให้กับคนไทย ผู้ที่ประสงค์จะพำนักระยะสั้นในประเทศญี่ปุ่นไม่เกิน 15 วัน ไม่ว่าจะด้วยวัตถุประสงค์เพื่อการท่องเที่ยว เยี่ยมญาติ หรือธุรกิจ จะต้องยื่นเอกสารใบขึ้นตอนการตรวจเข้าเมือง เพื่อยืนยันการมีคุณสมบัติการเข้าประเทศญี่ปุ่น\* ดังต่อไปนี้

ตัวเครื่องบินขาออกจากประเทศญี่ปุ่น และ ที่พำนักในประเทศญี่ปุ่น และ กำหนดการเดินทาง (ทางบริษัทฯ ดำเนินการให้)

สิ่งที่ยืนยันว่าท่านสามารถรับผิดชอบค่าใช้จ่ายที่อาจเกิดขึ้นในระหว่างที่พำนักในประเทศญี่ปุ่นได้ (เช่น เงินสด บัตรเครดิต เป็นต้น)

#### (สำหรับกรณีการเข้าประเทศญี่ปุ่นด้วยมาตรการยกเว้นวีซ่า)

หนังสือเดินทางต้องมีอายุการใช้งานเหลืออยู่ ไปได้กว่า 6 เดือน ในขั้นตอนการขอเข้าประเทศ จะต้องระบุระยะเวลาการพำนักไม่เกิน 15 วัน

กิจกรรมใดๆ ก็กระทำได้ในประเทศญี่ปุ่นจะต้องไม่เป็นสิ่งที่ขัดต่อกฎหมายและเข้าข่ายคุณสมบัติการพำนักระยะสั้น

เป็นผู้ที่ไม่มีประวัติการถูกส่งตัวกลับจากประเทศญี่ปุ่น มิได้อยู่ในระยะเวลาของการถูกปฏิเสธไม่ให้เข้าประเทศ และไม่เข้าข่ายคุณสมบัติที่จะถูกปฏิเสธไม่ให้เข้าประเทศ

#### ข้อมูลเพิ่มเติม บัตรโดยสารเครื่องบิน

ในการเดินทางเป็นหมู่คณะ ผู้โดยสารจะต้องเดินทางไป-กลับพร้อมกัน ไม่สามารถเลือกวันเดินทางกลับได้ และ การจัดที่นั่งของกรุ๊ป เป็นไปโดยสายการบินเป็นผู้กำหนด ซึ่งทางบริษัทฯ ไม่สามารถเข้าแทรกแซงได้ และในกรณียกเลิกการเดินทาง บัตรโดยสาร ไม่สามารถยกเลิก หรือ คืนเงินบางส่วนได้

#### ข้อมูลเพิ่มเติมกระเป๋าสัมภาระ

สำหรับน้ำหนักของสัมภาระที่ให้บริการให้บรรทุกได้ต้องเครื่องมีอยู่ 20 กิโลกรัม กรณีน้ำหนักเกินจากที่ระบุไว้ จะมีการเรียกเก็บค่าธรรมเนียมน้ำหนักเพิ่ม ซึ่งเป็นไปตามข้อกำหนดของสายการบินท่านไม่อาจปฏิเสธได้ (ท่านต้องชำระในส่วนที่โดนเรียกเก็บเพิ่ม) **ลูกค้าสามารถชื้อน้ำหนักเพิ่มเติมได้ ล่วงหน้า 7 วันก่อนการเดินทางกับทางบริษัทฯ**

สำหรับกระเป๋าสัมภาระที่ทางสายการบินอนุญาตให้นำขึ้นเครื่องได้ ต้องมีน้ำหนักไม่เกิน 7 กิโลกรัม และ ต้องมีขนาดไม่เกิน 56 ซม.(สูง) x 36 ซม.(กว้าง) x 23 ซม. (หนา)

กรณีที่ต้องบินด้วยสายการบินภายในประเทศ น้ำหนักของกระเป๋าจะถูกรับน้ำหนักได้ต่ำกว่ามาตรฐานได้ ทั้งนี้ขึ้นอยู่กับข้อกำหนดของแต่ละสายการบิน ทางบริษัทฯ ของลงวนสิทธิ์ได้รับบริการส่วนค่าใช้จ่ายที่สัมภาระน้ำหนักเกิน (ท่านต้องชำระในส่วนที่โดนเรียกเก็บเพิ่ม)

ทางบริษัทฯ จะไม่รับผิดชอบต่อการสูญหาย สูญหายของกระเป๋า และสัมภาระของผู้โดยสารทุกกรณี **แต่สามารถซื้อประกันความเสียหายกระเป๋าสัมภาระ เพิ่มเติมกับทางบริษัทฯ**

#### ข้อมูลเพิ่มเติม โรงแรมที่พัก

เนื่องจากตารางวางแผนแบบห้องพักของแต่ละโรงแรมแตกต่างกัน จึงอาจทำให้ห้องพักแบบห้องเดี่ยว (Single)และห้องคู่ (Twin / Double) และ ห้องพักแบบ 3 ท่าน / 3 เตียง (Triple Room) ห้องพักอาจจะไม่ติดกันกรณีต้องการพักแบบ 3 ท่าน ต่อห้องหรือห้องแบบ 3 เตียง TRIPLE โรงแรมมีห้อง Triple ไม่เพียงพอ ของลงวนสิทธิ์ในการจัดห้องให้เป็นแบบ แยก 2 ห้อง คือ 1 ห้องพักคู่ และ 1 ห้องพักเดี่ยว โดยไม่ค่าใช้จ่ายเพิ่ม

#### เงื่อนไขกรณีเกิดภัยพิบัติ

เนื่องจากเหตุการณ์ความไม่สงบทางการเมือง สายการบิน สภาพอากาศ ภัยธรรมชาติ วิกฤติ อคติภัย การระบาด ของโรคติดต่อ ในประเทศ หรือ นอกประเทศ หรือเมืองที่ท่านเดินทางไป และสายการบิน หรือ ในส่วนของการบริการต่างประเทศที่ท่านเดินทางท่องเที่ยวยังคงให้บริการอยู่เป็นปกติ **ท่านสามารถใช้สิทธิ์ได้ตามเงื่อนไขข้อที่ 4.1 ได้ทันที**

รายการอาจมีการเปลี่ยนแปลงตามความเหมาะสม เนื่องจาก การยกเลิกเที่ยวบิน ความล่าช้าของสายการบิน โรงแรม ที่พัก การจลาจล เหตุการณ์ทางการเมือง การนัดหยุดงาน การก่อจลาจล อุบัติเหตุ สภาพอากาศ พายุ หิมะตกหนัก ภัยธรรมชาติ วิกฤติ อคติภัย โรคระบาด ในประเทศ หรือ นอกประเทศ หรือ เมืองที่ท่านเดินทางไป หรือไม่ว่าจะด้วยสาเหตุใดๆ ก็ตาม (ซึ่งเป็นเหตุการณ์ที่นอกเหนือการควบคุมของทางบริษัทฯ) โดยทางบริษัทฯ จะปรับโปรแกรมการเดินทางตามสภาพแวดล้อมที่เกิดขึ้นโดยคำนึงถึงความปลอดภัยของลูกค้ำเป็นสำคัญ หากในวันเดินทาง สถานที่ท่องเที่ยวใดที่ไม่สามารถเข้าชมได้ ไม่ว่าด้วยสาเหตุใดก็ตาม ทางบริษัทฯ จะหาสถานที่ท่องเที่ยวใหม่ทดแทน หรือ คืนค่าใช้จ่ายส่วนนั้นๆให้ท่าน

#### บริษัทฯของลงวนสิทธิ์

รายการทัวร์สามารถเปลี่ยนแปลงได้ตามความเหมาะสม เนื่องจากเที่ยวบินล่าช้า สภาพอากาศ หิมะตกหนัก พายุได้ฝุ่น แผ่นดินไหว สึนามิ สภาพการจราจร การระบาดของโรคติดต่อ การเมือง เป็นต้น โดยมีต้องแจ้งให้ทราบล่วงหน้า การบริการของรถบัสนำเที่ยวญี่ปุ่น ตามกฎหมายของประเทศญี่ปุ่น สามารถให้บริการวันละ 10 ชั่วโมง ข้างเพิ่มเวลาได้ โดยมีรถบรรทุกและคนขับจะเป็นผู้บริการเวลาตามความเหมาะสม ทั้งนี้ขึ้นอยู่กับสภาพการจราจรในวันเดินทางนั้นๆ เป็นหลัก จึงขอสงวนสิทธิ์ในการปรับเปลี่ยนเวลาท่องเที่ยวตามสถานที่ในโปรแกรมการเดินทาง

เดินทางขั้นต่ำ 30 ท่าน หากต่ำกว่ากำหนด กรุ๊ปจะไม่สามารถเดินทางได้ หากผู้เดินทางทุกท่านยินดีที่จะชำระค่าบริการเพิ่มเพื่อให้คณะเดินทางได้ ทางเรา ยินดีที่จะประสานงานในการเดินทางตามประสงค์ให้ท่านต่อไป **ทางบริษัทฯของลงวนสิทธิ์ในการงดออกเดินทางและเลื่อนการเดินทางไปวันอื่นต่อไป โดยทางบริษัทฯจะแจ้งให้ท่านทราบล่วงหน้า**

ของลงวนสิทธิ์การเก็บค่าน้ำมันและภาษีสนามบินทุกแห่งเพิ่ม หากสายการบินมีการปรับขึ้นก่อนวันเดินทาง

บริษัทฯ ของลงวนสิทธิ์ในการเปลี่ยนเที่ยวบิน โดยมีต้องแจ้งให้ทราบล่วงหน้าเนื่องจากสาเหตุต่างๆ

บริษัทฯ จะไม่รับผิดชอบใดๆ ทั้งสิ้น หากเกิดการยกเลิกเที่ยวบิน ความล่าช้าของสายการบิน ที่พัก การจลาจล เหตุการณ์ทางการเมือง การนัดหยุดงาน การก่อจลาจล อุบัติเหตุ สภาพอากาศ พายุ หิมะตกหนัก ภัยธรรมชาติ วิกฤติ อคติภัย โรคระบาด หรือไม่ว่าจะด้วยสาเหตุใดๆ ก็ตาม (ซึ่งเป็นเหตุการณ์ที่นอกเหนือการควบคุมของทางบริษัทฯ)

รายการนี้เป็นเพียงข้อเสนอที่ต้องได้รับการยืนยันจากบริษัทฯ อีกครั้งหนึ่ง หลังจากได้สำรองโรงแรมที่พักในต่างประเทศเรียบร้อยแล้ว โดยโรงแรมจัดในระดับใกล้เคียงกัน ซึ่งอาจจะปรับเปลี่ยนตามกรุ๊ปในโปรแกรม

การจัดการเรื่องห้องพัก เป็นสิทธิของโรงแรมในการจัดห้องให้กับกรุ๊ปที่เข้าพัก โดยมีห้องพักสำหรับผู้สูบบุหรี่ / ปลอดบุหรี่ได้ โดยอาจจะขอเปลี่ยนห้องได้ตามความประสงค์ของผู้ที่พัก ทั้งนี้ขึ้นอยู่กับความพร้อมให้บริการของโรงแรม และไม่สามารถรับประกันได้

มัคคุเทศก์ พนักงานและตัวแทนของผู้จัด ไม่มีสิทธิ์ในการให้คำสัญญาใด ๆ ทั้งสิ้นแก่ผู้จัด นอกจากนี้เอกสารลงนามโดยผู้มีอำนาจของผู้จัดกำกับเท่านั้น ผู้จัดจะรับผิดชอบและไม่สามารถคืนค่าใช้จ่ายต่างๆ ได้เนื่องจากเป็นการเหมาะสมจ่ายกับตัวแทนต่างๆ ในกรณีที่ผู้เดินทางไม่ผ่านการพิจารณาในการตรวจคนเข้าเมือง-ออกเมือง ไม่ว่าจะขึ้นเครื่องตรวจคนเข้าเมืองหรือกรมแรงงานของประเทศในรายการท่องเที่ยว อันเนื่องมาจากการกระทำที่ส่อไปในทางผิดกฎหมาย การหลบหนี เข้าออกเมือง เอกสารเดินทางไม่ถูกต้อง หรือ การถูกปฏิเสธในกรณีอื่น ๆ

การบริการของรถบัสนำเที่ยวญี่ปุ่น ตามกฎหมายของประเทศญี่ปุ่น สามารถให้บริการได้วันละ 10 ชั่วโมง ในวันนั้นๆ มีอาจเพิ่มเวลาได้ สภาพการจราจรในช่วงวันเดินทางตรงวันหยุดเทศกาลของญี่ปุ่น หรือ วันเสาร์-อาทิตย์ การจราจรอาจจะติดขัด อาจทำให้เวลาในการท่องเที่ยว และ รับประทานอาหารที่น้อยลง โดยเป็นดุลยพินิจของมัคคุเทศก์ และคนขับรถในการบริหารเวลา ซึ่งอาจจะขอความร่วมมือจากผู้เดินทางในบางครั้งก็ต่อเมื่อ เพื่อไม่ให้ต้องเที่ยวตามโปรแกรม

หมายเหตุ : กรณีที่ท่องเที่ยวตรวจคนเข้าเมือง ประเทศไทย หรือ ในต่างประเทศ ปฏิเสธมิให้เดินทางออก หรือ เข้าประเทศที่ระบุไว้ ด้วยเหตุผลส่วนตัวของผู้เดินทาง บริษัทฯ ของลงวนสิทธิ์จะไม่คืนค่าทัวร์ไม่ว่ากรณีใดๆ ทั้งสิ้น รวมถึง เมื่อท่านออกเดินทางไปบุคคลแล้ว ท่านงดการใช้บริการรายการใดรายการหนึ่ง หรือไม่เดินทาง พร้อมคณะถือว่าท่านสละสิทธิ์ ไม่อาจเรียกร้องค่าบริการคืน ไม่ว่ากรณีใดๆ ทั้งสิ้น



## ขั้นตอนการเข้าประเทศญี่ปุ่นด้วยจุดประสงค์เพื่อการท่องเที่ยว

ข้อมูล ณ วันที่ 31 พฤษภาคม 2565

ปัจจุบัน ประเทศไทยถูกกำหนดให้อยู่ในกลุ่มประเทศที่มีความเสี่ยงต่ำ แต่ถ้ำการจับกลุ่มดังกล่าวมีการเปลี่ยนแปลง ก็อาจจำเป็นต้องมีการปรับเปลี่ยนในเรื่องต่างๆ เช่น มาตราการกักตัว การตรวจหาเชื้อเมื่อเดินทางมาถึงสนามบินรวมทั้งการสำแดงใบรับรองการฉีดวัคซีน ดังนั้นโปรดตรวจสอบข้อมูลด้วยตนเองให้ถี่ นอกจากนี้ ก่อนออกเดินทาง ขอแนะนำให้ทำประกันสุขภาพสำหรับการเดินทางไปต่างประเทศ

### การขอ VISA

ปัจจุบัน คุณต้องยื่นขอ VISA เพื่อเข้าประเทศญี่ปุ่น

ในการเข้าประเทศญี่ปุ่นด้วยจุดประสงค์เพื่อการท่องเที่ยว คุณต้องซื้อทัวร์แล้วเดินทางไปกับบริษัททัวร์

#### บริษัททัวร์

##### ทำทัวร์ออกมาจำหน่าย

- เป็นกรุ๊ปทัวร์ที่มีทัวร์ลิตเตอร์เดินทางด้วยกัน ซึ่งมีบริษัทนำเที่ยวหรือแลนด์โอเปอเรเตอร์ที่กำหนดตามกฎหมายว่าด้วยธุรกิจท่องเที่ยวของประเทศญี่ปุ่นเป็นผู้รับรอง
- ต้องปฏิบัติตามไกด์ไลน์อย่างเคร่งครัด (จะประกาศรายละเอียดให้ทราบในภายหลัง)



#### ผู้เดินทาง

##### เตรียมข้อมูลที่จำเป็นในการสมัครระบบยืนยันสุขภาพสำหรับผู้ที่จะเดินทางเข้าญี่ปุ่น

ชื่อ นามสกุล (ของผู้ที่จะเดินทางเข้าญี่ปุ่น) / สัญชาติ / วันเกิด / เพศ / หมายเลขพาสปอร์ต / วันที่ประสงค์เดินทางเข้าญี่ปุ่น / อีเมล (หากสะดวกให้ข้อมูล) / ที่พัก

##### ผู้รับรองที่ญี่ปุ่น (เช่น แลนด์โอเปอเรเตอร์ เป็นต้น) ทำการลงทะเบียนข้อมูลลงในระบบ เปิดให้ลงทะเบียนได้ตั้งแต่ 10 มิ.ย. 2565



→ ออกหนังสือรับรองการลงทะเบียน ("The certificate for completion of registration")

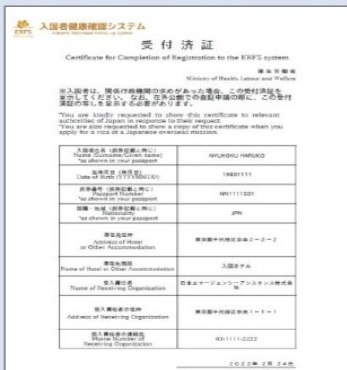

<https://entry.hco.mhlw.go.jp/>



##### ทำเรื่องขอ VISA

###### เอกสารที่ต้องเตรียม

- หนังสือรับรองการลงทะเบียน (The certificate for completion of registration)
- เอกสารอื่นๆ ประกอบการขอวีซ่า

[https://www.th.emb-japan.go.jp/itpr\\_th/visa1.html](https://www.th.emb-japan.go.jp/itpr_th/visa1.html)

สามารถมอบหมายให้ผู้ยื่นขอแทนได้ เชิญดาวน์โหลดแบบฟอร์มยื่นขอที่ลิงค์นี้ [https://www.th.emb-japan.go.jp/itpr\\_th/general.html](https://www.th.emb-japan.go.jp/itpr_th/general.html) โปรดดูตรงข้อ 6

###### สถานฑูต Visa

<https://visa.vfsglobal.com/tha/th/jpn/attend-centre>

###### รายละเอียดเกี่ยวกับการขอ VISA

[https://www.th.emb-japan.go.jp/itpr\\_th/visaindex.html](https://www.th.emb-japan.go.jp/itpr_th/visaindex.html)

### ก่อนออกเดินทาง

ลิงค์อ้างอิงเกี่ยวกับขั้นตอนทั้งหมด : <https://www.mhlw.go.jp/stf/covid-19/bordercontrol.html>

#### ☑ ใบรับรองผลตรวจโควิดเป็นลบทดสอบภายใน 72 ชั่วโมงก่อนออกเดินทาง

- โดยหลักการแล้ว โรงพยาบาลจะจัดทำเอกสารโดยใช้แบบฟอร์มที่กำหนด
  - มีการกำหนดวิธีตรวจไว้แล้ว
  - แนะนำให้พิมพ์ออกมาเป็นกระดาษ (สามารถลงทะเบียนบนแอป MySOS ได้เช่นกัน)
- <https://www.mofa.go.jp/mofaj/files/100178050.pdf>  
FAQ  
[100206521.pdf \(mofa.go.jp\)](https://www.mofa.go.jp/faq/100206521.pdf)

#### ☑ ติดตั้งแอปพลิเคชันตามที่กำหนด (MySOS, COCOA)

<https://www.hco.mhlw.go.jp/manual/pdf-en/summary.pdf>

(แนะนำ) ให้ลงทะเบียนขั้นตอนการกักตัวที่สนามบินขาเข้าส่วนหนึ่งทางแอป MySOS เอาไว้ก่อนล่วงหน้า (ฟาสต์ แทร็ก) และต้องดำเนินการให้เสร็จอย่างน้อย 6 ชั่วโมงก่อนกำหนดการที่เทียบินจะจอด

- ใบรับรองผลตรวจโควิดเป็นลบ
- แบบสอบถาม
- หนังสือให้คำมั่นสัญญา

→ แสดง QR code ที่สนามบินขาเข้า

※เฉพาะที่สนามบินนานาชาติชิบะ, สนามบินฮานดะ, สนามบินนานาชาติชิบูยะ, สนามบินนานาชาติคันไซ, สนามบินฟูกุโอกะเท่านั้น  
<https://www.hco.mhlw.go.jp/fasttrack/en/>

#### ☑ ความปลอดภัยและกรอกหนังสือให้คำมั่นสัญญา

(ยื่นเอกสารเป็นกระดาษเมื่อมาถึง) (ลงทะเบียนทางแอป MySOS ก็ได้)

ติดตามสุขภาพด้วยแอป โปรดปฏิบัติตามหากถูกร้องขอให้แชร์ข้อมูลตำแหน่งที่อยู่ ให้พยายามสวมหน้ากาก ฯลฯ

<https://www.mhlw.go.jp/content/000933182.pdf>

#### ☑ กรอกและส่งแบบสอบถาม

<https://args-ga.followup.mhlw.go.jp/#/>

- กรอกผ่านเว็บจากนั้นบันทึก QR Code เอาไว้เป็นหลักฐาน (หรือจะกรอกทางแอป MySOS ก็ได้เช่นกัน)