

WOWW TOUR.COM

เว็บไซต์ในเครือของบริษัท แอจิล สมาร์ ทรavel จำกัด

ใบอนุญาตนำเที่ยวเลขที่ 11/06399

WOWW  
TOUR.COM



CALL CENTER : 02-756-0335  
HOTLINE : 086 316 7436, 086-3621960,  
080-2145470

ที่อยู่ : 18 ซ.บุญศิริ2(สุขุมวิท27) ถ.สุขุมวิท  
ต.ปากน้ำ อ.เมือง จ.สมุทรปราการ 10270  
เวลาทำการ : จันทร์ - ศุกร์ 08.30-17.30 น.  
เสาร์ 8.30-12.00 น.

รหัสทัวร์ AJP61-23

# TOKYO KAMAKURA FUJI SAKURA 7 DAYS 4 NIGHT BY THAI AIRWAYS



Japan  
ทัวร์ญี่ปุ่น  
อิงเชียงใหม่

เทศกาลซากุระสีสันสวย  
เที่ยวสบาย วัฒนธรรมชาติถึงงาม

## TOKYO KAMAKURA SAKURA

ภูเขาไฟฟูจิ - กระเช้าลอยฟ้าคาคิคาชิ ไร่ปวย  
ชมซากุระ ณ สวนอุเอโนะ - สวนชินจูกุเกียวกะเอน  
หลวงพ่อดอนแห่งคามาคุระ วัดโคโตคุอิน  
ชมซากุระ ณ "สวนสันติภาพเฮวะ"  
ศาลเจ้าฮาโกเน่ - ออนเซน



- โทเกียว-ฟรีเมียมเจ้าท์เล็ด - ออนเซน
- หมู่บ้านไอชิโนะ ฮักโก
- ซินคินเซ็น สู่ เมืองฮามามัตสึ
- ฮามามัตสึฟลาวเวอร์พาร์ค
- ปราสาทนาโงย่า - ซ็อบบิงย่านซาคาเอะ



28 มี.ค. - 3 เม.ย. 7 วัน 4 คืน

# 65,900.-

TOP -312



กำหนดการเดินทาง : 28 มีนาคม – 03 เมษายน 2568

วัน	รายการท่องเที่ยว	เข้า	เที่ยง	เย็น	โรงแรมที่พัก
1	สนามบินสุวรรณภูมิ – สนามบินนาริตะ TG 640 (22.10 – 06.20)	-	-	-	
2	สนามบินนาริตะ – ชมซากุระ ณ สวนอุเอโนะ – สวนชินจูกุเกียวเอน				SHINJUKU WASHINGTON HOTEL หรือเทียบเท่า
3	หลวงพ่อดโตแห่งคามาคูระ วัดโคโตคุอิน – ชมซากุระ ณ "สวนสันติภาพเฮวะ" – ศาลเจ้าฮาโกเน่ – ออนเซ็น+บุฟเฟ่ต์ชาบู				TOMINOKO ONSEN หรือเทียบเท่า 
4	ภูเขาไฟฟูจิชั้น 5 <b>ขึ้นอยู่กับสภาพอากาศ</b> – กระเช้าลอยฟ้าคาชิคาชิ โรปเวย์ – โกเท็มบะพรีเมียมเอ๊าท์เล็ต – ออนเซ็น				TOMINOKO ONSEN หรือเทียบเท่า 
5	หมู่บ้านโอชิโนะ ฮักไก – นั่งรถไฟชินคันเซ็น สู่ เมืองฮามามัตสึ – ฮามามัตสึฟลาวเวอร์พาร์ค				NAGOYA IBIS HOTEL หรือเทียบเท่า
6	ปราสาทนาโกย่า – ซ้อปปิ้งย่านซาคาเอะ – สนามบินนาโกย่า				
7	สนามบินนาโกย่า – สนามบินสุวรรณภูมิ TG 647 (00.05-05.00)				

ลำดับ	วันเดินทาง	ราคาผู้ใหญ่	เด็กมีเตียง (6-11ปี)	เด็ก ไม่มีเตียง (2-5ปี)	พักเดี่ยว	ราคาไม่ รวมตัว
<b>ราคานี้ยังไม่รวมค่าทิปไกด์และคนขับ 700/ท่าน</b>						
1	28 มีนาคม – 03 เมษายน 2568	65,900	62,900	59,900	8,900	40,900

วันแรกของการเดินทาง

## สนามบินสุวรรณภูมิ – สนามบินนาริตะ



สนามบินสุวรรณภูมิ

**เวลา 19.00 น.** พร้อมกันที่ ท่าอากาศยานสุวรรณภูมิ อาคารผู้โดยสารขาออกระหว่างประเทศ เคาน์เตอร์ **สายการบินไทย** เจ้าหน้าที่คอยให้การต้อนรับ ดูแลด้านเอกสาร เช็คอิน และสัมภาระในการเดินทาง

**เวลา 22.10 น.** ออกเดินทางสู่ สนามบินนาริตะ ประเทศญี่ปุ่น โดยสายการบินไทย เที่ยวบินที่ **TG 640**

## สนามบินนาริตะ – ชมซากุระ ณ สวนอุเอโนะ – สวนชินจูกุเจียวเอน

วันที่สองของการเดินทาง



บริการอาหารร้อนบนเครื่องพร้อมกับเมนูผลไม้สดเพื่อเติมเต็มความพิเศษไปพร้อมกับความสดชื่น



สนามบินนาริตะ

**เวลา 06.20 น.** เดินทางถึง สนามบินนาริตะ ประเทศญี่ปุ่น นำท่านผ่านขั้นตอนการตรวจคนเข้าเมืองและศุลกากร

**เวลาญี่ปุ่น เร็วกว่าประเทศไทย 2 ชั่วโมง**  
**บริการแซนวิส หรือ ข้าวปั้นแก่ชาวคณะ**

จากนั้นนำท่าน ชมเทศกาลดอกซากุระ ณ สวนอุเอโนะ (UENO PARK) เรียกได้ว่าเป็นสวนสาธารณะขนาดใหญ่ของโตเกียวภายในมีทั้งวัด ศาลเจ้า ทะเลสาบ และสวนสัตว์ มีต้นไม้มากมาย ให้บรรยากาศร่มรื่นจึงเป็นสถานที่ที่ชาวโตเกียวนิยมมาพักผ่อนกันมีจำนวนมากกว่า 1,000 ต้น ซึ่งมักจะบานช่วงประมาณปลายเดือนมีนาคมถึงต้นเดือนเมษายน ทำให้ดึงดูดผู้คนจำนวนมากมาเยี่ยมชมในเทศกาลชมดอกซากุระ หรือที่เรียกกันว่า เทศกาลงานฮานามิ



### รับประทานอาหารกลางวัน ณ ภัตตาคาร

จากนั้นนำท่านเดินทางสู่ สวนชินจูกุเจียวเอน (SHINJUKU GYOEN) ตั้งอยู่ภายในย่านชินจูกุ ของเมืองโตเกียว เป็นสวนอีกแห่งหนึ่งที่เป็นที่นิยมในการชมดอกซากุระ สวนแห่งนี้ถูกสร้างขึ้นบนที่พิภพของตระกูลโตเมียวและเปิดเป็นสาธารณะในปีค.ศ. 1949 มีสวนสามแบบอังกฤษ ฝรั่งเศส และญี่ปุ่น จุดเด่นของสวนญี่ปุ่นคือ "คามิ-โนะ-อิเกะ" (สระฝังบน) ซึ่งมีสะพานประดับต้นสนที่ได้รับการดูแลอย่างดี และ ที่พลาดไม่ได้ที่สุดก็ช่วงสำคัญอย่างฤดูใบไม้ผลิที่ซากุระสะพรั่งมาก ๆ รวมไปถึงช่วงใบไม้ร่วงกลางเดือนพฤศจิกายน - กลางเดือนธันวาคมก็จะได้ชมใบไม้เปลี่ยนสีด้วย เรียกได้ว่าเป็นจุดชมวิวิวทิวทัศน์ที่งดงามอันดับต้น ๆ ของโตเกียวตลอดกาลเลยทีเดียว



เพื่อไม่เป็นการรบกวนเวลาของท่านให้ท่านรับประทานอาหารค่ำตามอิสระ

นำท่านเข้าสู่ที่พัก SHINJUKU WASHINGTON HOTEL หรือเทียบเท่า



วันที่สามของการ  
เดินทาง

หลวงพ่อดำแห่งคามาคุระ วัดโคโตคุอิน -  
ชมซากุระ ณ "สวนสันติภาพเฮวะ" - ศาลเจ้าฮาโกเน่ - ออนเซ็น

รับประทานอาหารเช้า ณ ห้องอาหารของโรงแรม

จากนั้นนำท่านเดินทางสู่ **พระใหญ่แห่งเมืองคามาคุระ** สัตถ์องค์นี้สร้างขึ้นในศตวรรษที่ 13 และเป็นพระพุทธรูปทองสัมฤทธิ์ที่สูงที่สุดเป็นอันดับสองของญี่ปุ่นพระพุทธรูปสูง 11.3 เมตรและหนัก 121 ตัน เป็นพระพุทธรูปทองสัมฤทธิ์นิกายสุซาวดีและมีความสูงเป็นรองแค่พระใหญ่ของวัดโทไดจิในนารา พระใหญ่นี้เคยประดิษฐานอยู่ในวัดหลังจากหล่อเสร็จในศตวรรษที่ 13 เช่นเดียวกับกับองค์ที่อยู่ในนารา อย่างไรก็ตาม ใน

ศตวรรษที่ 14 และ 15 ห่องโถงวัดได้พังลงอยู่บ่อยครั้งเนื่องจากพายุไต้ฝุ่น สึนามิ และแผ่นดินไหว ดังนั้น ในปี พ.ศ. 2041 ผู้ดูแลนิกายสุชาวดีจึงรู้สึกปลงและปล่อยยให้พระพุทธรูปอยู่กลางแจ้ง ตั้งแต่นั้นเป็นต้นมา



### รับประทานอาหารกลางวัน ณ ภัตตาคาร

นำท่านเดินทางสู่ **สวนสันติภาพเฮวะ (HEIWA KOEN GOTEMBA PEACE PARK)**

สวนแห่งนี้ถูกจัดแต่งในสไตล์ญี่ปุ่นแท้ๆ บนเนินเขาเป็นที่ตั้งของสถูปเจดีย์ใหญ่สีขาวทรงระฆังแบบอินเดีย ภายในเจดีย์เป็นที่ประดิษฐานพระบรมสารีริกธาตุขององค์พระสัมมาสัมพุทธเจ้า โดยภายในสวนแห่งนี้มีรูปปั้นสิงโต 7 ตัว ซึ่งเป็นสัญลักษณ์ของเหล่าประเทศที่เข้าร่วมในสงครามในครั้งนั้นด้วย สิงโต 1 ใน 7 ตัวนั้นเป็นสิงโตที่



เป็นตัวแทนของประเทศไทย บริเวณสวนสันติภาพ สามารถมองเห็นวิวภูเขาไฟฟูจิได้อย่างชัดเจนและเพลิดเพลินไปกับบรรยากาศโดยรอบพร้อมชมซากุระที่กำลังผลิดอกเบ่งบานโดยมีภูเขาไฟฟูจิที่งดงามอยู่ด้านหลังสามารถมองเห็นทั้งวิวฟูจิซังและชมดอกซากุระได้พร้อมกันเลยทีเดียว **(ขึ้นอยู่กับสภาพอากาศ)**

จากนั้นนำท่านเดินทางสู่ **ศาลเจ้าฮาโกเน่ (HAKONE SHRINE)** มีประวัติยาวนานกว่า 1,250 ปีและเป็นจุดท่องเที่ยวที่เป็นหน้าเป็นตาของฮาโกเน่ มีทะเลสาบอาชิอยู่ด้านหน้าและรายล้อมไปด้วยภูเขาฮาโกเน่ จึงมีเสน่ห์ในฐานะที่เป็นสถานที่ที่อุดมไปด้วยธรรมชาติ



นำท่านเข้าสู่ที่พัก **TOMINOKO ONSEN** หรือเทียบเท่า

รับประทานอาหารค่ำ ณ ห้องอาหารของโรงแรม



หลังจากรับประทานอาหารค่ำแล้ว ให้ท่านได้อาบน้ำแร่เพื่อสุขภาพ  
เพิ่มวิตามินผิวให้กับร่างกาย ผ่อนคลายความเมื่อยล้าได้อย่างเต็มที่



วันที่สี่ของการ  
เดินทาง

ภูเขาไฟฟูจิชั้น 5 **ขึ้นอยู่กับสภาพอากาศ** – กระเช้าลอยฟ้าคาซึคาชิ  
โรปเวย์ – โกเท็มบะพรีเมียมเอ๊าท์เล็ท – ออนเซ็น

รับประทานอาหารเช้า ณ ห้องอาหารของโรงแรม



นำท่านเดินทางสู่ **ภูเขาไฟฟูจิชั้นที่ 5 หรือ Mt. Fuji 5th Station** เป็นทั้งจุดชมวิวยอดนิยมสำหรับนักท่องเที่ยว และจุดเริ่มต้นในการเดินเท้าขึ้นไปสู่ยอดภูเขาไฟฟูจิสำหรับบรรดานักปีนเขา ตั้งอยู่ที่จังหวัดยามานาชิ ประเทศญี่ปุ่น ภูเขาไฟฟูจิถูกแบ่งออกเป็น 10 สถานี หรือ 10 ระดับตามเส้นทางในการปีนขึ้นไปสู่ยอดเขา เนื่องจากระบบการคมนาคมที่ถูกพัฒนาขึ้นเรื่อยๆ จึงทำให้ในปัจจุบัน รถบัสสามารถวิ่งขึ้นมาได้ถึงบริเวณชั้นที่ 5 ส่งผลให้สถานีนี้ไม่ได้เป็นเพียงแค่สถานที่สำหรับนักปีนเขาเพียงอย่างเดียวเท่านั้น แต่ยังได้รับความนิยมอย่างมากในหมู่นักท่องเที่ยวที่ต้องการขึ้นมาชมภูเขาไฟฟูจิอย่างใกล้ชิดเต็มตา รวมถึงสามารถมองเห็นวิวของทะเลสาบทั้ง 5 แห่งที่รายล้อมอยู่ได้อีกด้วย

รับประทานอาหารกลางวัน ณ ภัตตาคาร



จากนั้นนำท่าน **นั่งกระเช้าคาจิคาจิ (KACHI KACHI ROPEWAY)** ระยะทาง 400 เมตร เชื่อมต่อชายฝั่ง ตะวันออกของทะเลสาบคาวากูจิโกะ กับดาดฟ้าชมวิวกัลล์ยอดภูเขาเทนโจ (MOUNT TENJO) สูงประมาณ 1,000 เมตร เหนือระดับน้ำทะเล ที่มีทัศนียภาพอันงดงามของทะเลสาบด้านล่างร่วมกับภูเขาไฟฟูจิ



จากนั้นนำท่านช้อปปิ้ง ณ **GOTEMBA PREMIUM OUTLETS** ตั้งอยู่ที่เขตฮาโกเน่(HAKONE) ภายในจังหวัดคานากาว่า(KANAGAWA) อยู่ห่างจากโตเกียวประมาณ 90 นาทีที่เท่านั้นเองเรียกได้ว่าเป็น **OUTLET** ที่ใหญ่ที่สุดในญี่ปุ่นเพราะของเยอะมาก ๆ ทั้งแบรนด์ในประเทศและแบรนด์ต่างประเทศก็มีครบหมดทุกอย่างเชื่อว่าที่นี่นั้นได้รับความนิยมมาก ๆ สำหรับนักท่องเที่ยว เพราะบริเวณที่ตั้งจะเป็นทางผ่านสำหรับการไปเที่ยวภูเขาไฟฟูจิ และทะเลสาบฮาโกเน่(HAKONE) จุดที่เป็นไฮไลท์เลยก็คือวันไหนฟ้าสดใส ๆ สามารถมองเห็นภูเขาไฟฟูจิได้อีกต่างหาก ถือว่าทั้งของช้อปปิ้งเพียบแถมบรรยากาศนี้ดีงามแบบสุดๆ ไปเลยก็ว่าได้

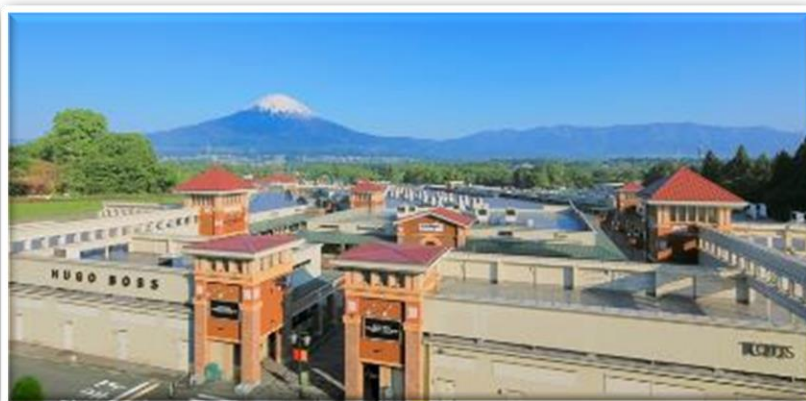

นำท่านเข้าสู่ที่พัก **TOMINOKO ONSEN** หรือเทียบเท่า

รับประทานอาหารค่ำ ณ ห้องอาหารของโรงแรม



หลังจากรับประทานอาหารค่ำแล้ว ให้ท่านได้อาบน้ำแร่เพื่อสุขภาพ  
เพิ่มวิตามินผิวให้กับร่างกาย ผ่อนคลายความเมื่อยล้าได้อย่างเต็มที่



วันที่ห้าของการ  
เดินทาง

## หมู่บ้านโอชิโนะ ฮักไก - นั่งรถไฟชินคันเซ็น สู่ เมืองฮามามัตสึ - ฮามามัตสึฟลาวเวอร์พาร์ค

### รับประทานอาหารเช้า ณ ห้องอาหารของโรงแรม

จากนั้นนำท่านเดินทางสู่ **หมู่บ้านโอชิโนะ ฮักไก (OSHINO HAKKAI VILLAGE)** เป็นหมู่บ้านที่ตั้งอยู่ใกล้ภูเขาไฟฟูจิ บริเวณทะเลสาบยามานาคาโกะ (LAKE YAMANAKA-KO) ซึ่งในปี 2013 ภูิจังได้รับเลือกให้เป็นมรดกทางวัฒนธรรมของโลก ที่นี้เองก็ได้รับเลือกในฐานะส่วนหนึ่งของฟูจิซังด้วย และเพราะในบริเวณนี้มีบ่อน้ำใส ๆ รวมกันกว่า 8 บ่อ ทำให้คนไทยเราเรียกที่นี่ว่า "หมู่บ้านน้ำใส" นั่นเอง



### รับประทานอาหารกลางวัน ณ ภัตตาคาร

จากนั้นนำท่าน **นั่งรถไฟชินคันเซ็นสู่เมืองฮามามัตสึ** รถไฟความเร็วสูงชินคันเซ็น (SHINKANSEN) หรืออีกชื่อหนึ่งที่บ่งบอกความเร็วได้คืออย่างรถไฟหัวกระสุนนี้ เรียกได้ว่าต้องติดอันดับต้น ๆ ในใจใครหลาย ๆ คนแน่นอน เพราะทั้งเคยทำสถิติความเร็วสูงสุดมากถึง 603 กิโลเมตรต่อชั่วโมงเมื่อปี 2015 แต่ส่วนใหญ่จะวิ่งจริง ๆ แค่ 320 กิโลเมตรต่อชั่วโมงเท่านั้น ส่วนหนึ่งก็เป็นเพราะเลือกความปลอดภัยสูงสุดแก่ผู้โดยสาร จุดเด่นของชินคันเซ็นไม่ได้มีแค่ความเร็วเท่านั้นแต่ความสะดวกสบายนี้ก็เยี่ยมยอด ความหรูหราจะแบ่งตามคลาสที่นั่งกันไป ความ



จากนั้นนำท่านเดินทางสู่ **สวนดอกไม้ฮามามัตสึ** สวนพฤกษศาสตร์ที่อยู่ติดกับทะเลสาบฮามานะ มีทัศนียภาพธรรมชาติที่สวยงามและเต็มไปด้วยดอกไม้พืชพันธุ์กว่า 3,000 ชนิด รวมถึงต้นซากุระ 1, 300 ต้น และทิวลิป 5 แสนดอก นอกจากนี้ยังมี "สวนดอกกุหลาบ" กว่า 1000 ต้น และ "สวนฮานะชิโอะ" ที่เต็มไปด้วยพรรณไม้ญี่ปุ่นกว่า 1 ล้านต้น อีกทั้งยังสามารถชมดอกไม้บานาพันธุ์ตามฤดูกาล เช่น ในฤดูใบไม้ร่วงก็สามารถชมโมมิจิ(ใบไม้แดง)ได้



รับประทานอาหารค่ำ ณ ภัตตาคาร

นำท่านเข้าสู่ที่พัก **NAGOYA IBIS HOTEL** หรือเทียบเท่า

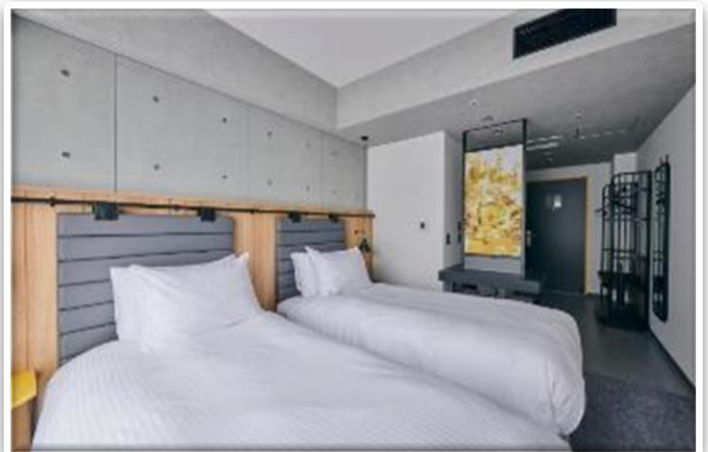

วันที่หกของการ  
เดินทาง

## ปราสาทนาโกย่า - ซ้อปปิ้งย่านซาคาเอะ - สนามบินนาโกย่า

รับประทานอาหารเช้า ณ ห้องอาหารของโรงแรม

นำท่านสู่ **ปราสาทนาโกย่า (NAGOYA CASTLE)** อีกหนึ่งแลนด์มาร์กสำคัญแห่งเมืองนาโกย่า (NAGOYA) ปราสาทแห่งนี้ถูกสร้างขึ้นในยุคเริ่มต้นสมัยเอโดะ อาคารปราสาทส่วนใหญ่ถูกทำลายในการโจมตีทางอากาศในปี ค.ศ. 1945 ต่อมาได้รับการฟื้นฟูสร้างด้วยคอนกรีต เสริมเหล็กในปี ค.ศ. 1959 จนมาถึงปัจจุบันภายในมีพิพิธภัณฑ์ที่ทันสมัย จัดแสดงนิทรรศการเกี่ยวกับประวัติศาสตร์ของปราสาท สวนหย่อมรอบปราสาทแบ่งเป็น 2 ชั้น คือคูเมือง และกำแพงป้อมปราการ



เดินทางสู่ **ย่านซาคาเอะ (SAKAE)** เป็นย่านธุรกิจการค้ามีห้างสรรพสินค้ามีตึห้ซาคาเอะ หรือ เมืองใต้ดิน (CENTRAL PARK) ที่เต็มไปด้วยร้านต่าง ๆ เช่นร้านเสื้อผ้าแฟชั่น, ร้านของใช้กระจุกกระจิก, ร้านชาลอนความงาม เป็นต้นที่นี้กินบริเวณตั้งแต่สถานีซาคาเอะไปจนถึงสถานีอิซายะโอดริ



เพื่อไม่เป็นการรบกวนเวลาของท่าน

จึงให้ท่านอิสระในการเลือกรับประทานอาหารกลางวันและค่าได้ตามอัธยาศัย

ถึงเวลาอันสมควร นำท่านเดินทางไปสู่ สนามบินนาโกย่า

วันที่เจ็ดของการ  
เดินทาง

## สนามบินนาโกย่า - สนามบินสุวรรณภูมิ

เวลา 00.30 น. ออกเดินทางสู่ ท่าอากาศยานสุวรรณภูมิ กรุงเทพฯ ฯ โดยสายการบินไทย  
เที่ยวบินที่ TG 647

เวลา 05.00 น. เดินทางถึง ท่าอากาศยานสุวรรณภูมิ กรุงเทพฯ ฯ โดยสวัสดิภาพพร้อมด้วยความ  
ประทับใจ

# เงื่อนไขการจองทัวร์

## อัตรานี้รวม

- ✓ ราคานี้รวมภาษีน้ำมัน ณ วันที่ 01 สิงหาคม 2566 และ ทางบริษัทฯ ขอสงวนสิทธิ์ในการปรับภาษีน้ำมันขึ้น หากทางสายการบินมีการเรียกเก็บเพิ่มเติม โดยทางบริษัท จะแจ้งให้ทราบก่อนการออกตั๋วเครื่องบิน
- ✓ ค่าตัวเครื่องบินไป-กลับ ตามเส้นทางที่ระบุ
- ✓ ค่าภาษีสนามบินทุกแห่งตามรายการที่ระบุ
- ✓ ค่าพาหนะรับส่งตามรายการนำเที่ยวที่ระบุ
- ✓ ค่าโรงแรมห้องพัก 2-3 ท่านต่อห้องตามรายการที่ระบุ
- ✓ ค่าอาหาร เครื่องดื่มตามรายการที่ระบุ
- ✓ ค่าเข้าชมสถานที่ต่างๆ ตามรายการที่ระบุ
- ✓ ค่าประกันอุบัติเหตุคุ้มครองในวงเงินท่านละ 1,000,000 บาท
- ✓ ค่าเบี้ยประกัน อุบัติเหตุในระหว่างการเดินทางท่องเที่ยว วงเงินประกันท่านละ 500,000 บาท ( ไม่ครอบคลุมถึง สุขภาพ อากาศเจ็บป่วย หรือ โรคประจำตัว ) กรณีเสียชีวิต จากอุบัติเหตุระหว่างการเดินทางท่องเที่ยว วงเงินประกัน ท่านละ 1,000,000 บาท (เงื่อนไขตามกรมธรรม์)

## อัตรานี้ไม่รวม

- ✗ ค่าทำหนังสือเดินทาง หรือ พาสปอร์ต วัคซีนพาสปอร์ต
- ✗ ค่าใช้จ่ายส่วนตัวนอกเหนือในรายการ เช่น ค่าโทรศัพท์, ค่าซักรีด, ค่าเครื่องดื่มและอาหารที่สั่งเพิ่มเติมจากรายการที่ทางบริษัท จัดให้เป็นต้น
- ✗ ค่าน้ำหนักกระเป๋าเดินทางในกรณีน้ำหนักเกินกว่าสายการบินกำหนด
- ✗ ค่าธรรมเนียมในการยื่นใบอนุญาติสำหรับคนต่างด้าวที่กลับเข้าประเทศ
- ✗ ค่าภาษีน้ำมันที่ทางสายการบินมีการเรียกเก็บเพิ่มเติม หรือมีการเปลี่ยนแปลงกะทันหัน
- ✗ ค่าภาษีมูลค่าเพิ่ม 7% และ ค่าภาษีหัก ณ ที่จ่าย 3% ซึ่งต้องจ่ายเพิ่มจากราคาค่าทัวร์
- ✗ ค่าทิปไกด์และคนขับ 700 บาท / ท่าน

หมายเหตุ : อายุ 6 เดือน - ไม่ถึง 1 ปี และ อายุ 76 - 85 ปี  
ค่าประกันอุบัติเหตุคุ้มครองในวงเงินท่านละ 500,000 บาท

## เงื่อนไขการชำระเงิน

### เมื่อท่านทำการจองทัวร์กับทางบริษัทฯ

- ขอเรียกเก็บมัดจำค่าทัวร์ท่านละ 25,000 บาท
- ส่วนที่เหลือต้องชำระทั้งหมด 20 วัน ก่อนการเดินทาง

## เงื่อนไขการยกเลิก

**\*\*\* กรุณาพิจารณาเงื่อนไขต่างๆ และเงื่อนไขการยกเลิกทัวร์ของบริษัทฯ ก่อนทำการจองทัวร์ หากท่านได้ทำการจองทัวร์ ทางบริษัทฯ ถือว่าท่านได้รับทราบและยอมรับเงื่อนไขทุกอย่างเรียบร้อยแล้ว \*\*\***

- |  |                                  |
|--|----------------------------------|
| ➔ ยกเลิกก่อนการเดินทาง 45 วัน  | หักค่าใช้จ่ายตามจริงที่เกิดขึ้น  |
| ➔ ยกเลิกก่อนการเดินทาง 15 - 44 วัน   | หักค่าใช้จ่าย 50 % ของราคาทัวร์  |
| ➔ ยกเลิกก่อนการเดินทาง 8 - 14 วัน  | หักค่าใช้จ่าย 75 % ของราคาทัวร์  |
| ➔ ยกเลิกก่อนการเดินทาง 1 - 7 วัน   | หักค่าใช้จ่าย 100 % ของราคาทัวร์ |
| ➔ ผู้เดินทางไม่สามารถเข้า - ออกเมืองได้ เนื่องจากเอกสารปลอม หรือการห้ามของเจ้าหน้าที่ หรือ ไม่ว่าด้วยเหตุผลใดๆ | หักค่าใช้จ่าย 100 % ของราคาทัวร์ |

**หมายเหตุ** (สำคัญมาก ผู้โดยสารที่เดินทางต้องรับทราบ และยินยอม ก่อนการเดินทาง)

- รายการอาจมีการเปลี่ยนแปลงตามความเหมาะสม เนื่องจากความล่าช้าของสายการบิน โรงแรม ที่พัก การจราจร เหตุการณ์ทางการเมือง การนัดหยุดงาน การก่อจลาจล อุบัติเหตุ สภาพอากาศ ภัยธรรมชาติ วาตภัย อัคคีภัย หรือไม่ว่าจะด้วยสาเหตุใดๆ ก็ตาม (ซึ่งเป็นเหตุการณ์ที่เหนือการควบคุมจากทางบริษัททัวร์ฯ) โดยทางบริษัทจะคำนึงถึงความปลอดภัยของลูกค้าเป็นสำคัญ
- หากสถานที่ท่องเที่ยวใดที่ไม่สามารถเข้าชมได้ไม่ว่าด้วยสาเหตุใดก็ตาม ทางบริษัทขอสงวนสิทธิ์ในการไม่คืนค่าใช้จ่าย เนื่องจากทางบริษัทได้ทำการจองและถูกเก็บค่าใช้จ่ายไปแล้ว

- หากท่านยกเลิกทัวร์ เนื่องจากเหตุการณ์ความไม่สงบทางการเมือง สายการบิน สภาพอากาศ ภัยธรรมชาติ วิกฤติ อัคคีภัย ทั้งที่สายการบิน หรือในส่วนของการบริการทางประเทศที่ท่านเดินทางท่องเที่ยว ยังคงให้บริการอยู่เป็นปกติ ทางบริษัทฯ ขอสงวนสิทธิ์ในการไม่คืนค่าทัวร์ทั้งหมด หรือบางส่วนให้กับท่าน
- บริษัทฯ จะไม่รับผิดชอบ และ ขอสงวนสิทธิ์ในการ ไม่คืนค่าทัวร์ทั้งหมด หรือบางส่วนให้กับท่าน ในกรณีดังนี้
  - กรณีที่กองตรวจคนเข้าเมือง ห้ามผู้เดินทาง เดินทาง เนื่องจากมีสิ่งผิดกฎหมาย หรือสิ่งของห้ามนำเข้าประเทศเอกสารเดินทางไม่ถูกต้อง หรือความประพฤติส่อไปในทางเสื่อมเสียด้วยเหตุผลใดๆ ก็ตามที่ทางกองตรวจคนเข้าเมืองห้ามเดินทาง
  - กรณีที่สถานทูตงดออกวีซ่า อันสืบเนื่องมาจากตัวผู้โดยสารเอง
  - กรณีที่กองตรวจคนเข้าเมืองของประเทศไทยงดออกเอกสารเข้าเมือง ให้กับชาวต่างชาติ หรือ คนต่างด้าวที่พำนักอยู่ในประเทศไทย

**\*\* ชี้แจงทางบริษัทฯ ขอสงวนสิทธิ์ในการไม่คืนค่าทัวร์ทั้งหมด หรือบางส่วน ให้กับท่าน หากเกิดเหตุการณ์ดังกล่าว \*\***



# ข้อมูลเพิ่มเติม

## ตัวเครื่องบิน



ในการเดินทางเป็นหมู่คณะ ผู้โดยสารจะต้องเดินทางไป-กลับพร้อมกัน หากต้องการเลื่อนวันเดินทางกลับ ท่านจะต้องชำระค่าใช้จ่ายส่วนต่างที่สายการบิน และบริษัททัวร์เรียกเก็บและการจัดที่นั่งของกรุ๊ป เป็นไปโดยสายการบินเป็นผู้กำหนด

ในกรณียกเลิกการเดินทาง และได้ดำเนินการออกตัวเครื่องบินไปแล้ว (กรณีตัว REFUND ได้) ผู้เดินทางต้องรอ REFUND ตามระบบของสายการบินเท่านั้น



## โรงแรมที่พัก

เนื่องจากการวางแผนแบบห้องพักของแต่ละโรงแรมแตกต่างกัน จึงอาจทำให้ห้องพักแบบห้องเดี่ยว (Single) และห้องคู่ (Twin / Double) และ ห้องพักแบบ 3 ท่าน / 3 เตียง (Triple Room) ห้องพักอาจจะไม่ติดกัน

กรณีมีงานจัดประชุมนานาชาติ (Trade Fair) เป็นผลให้ค่าโรงแรมสูงขึ้นมาก และห้องพักในเมืองเต็ม บริษัทฯ ขอสงวนสิทธิ์ ในการปรับเปลี่ยน หรือย้ายเมือง เพื่อให้เกิดความเหมาะสม



## สัมภาระ และ ค่าพนักงานยกกระเป๋า

สำหรับน้ำหนักของสัมภาระที่ทางสายการบินอนุญาตให้บรรทุกใต้ท้องเครื่องบิน คือ 20 กิโลกรัม สำหรับผู้โดยสารชั้นประหยัด การเรียกเก็บค่าน้ำหนักเพิ่มเป็นสิทธิ์ของสายการบินที่ไม่อาจปฏิเสธได้

สำหรับกระเป๋าสัมภาระที่ทางสายการบินอนุญาตให้นำขึ้นเครื่องได้ ต้องมีน้ำหนักไม่เกิน 7 กิโลกรัม และมีความกว้าง+ยาว+สูง ไม่เกิน 115 เซนติเมตร หรือ 25 เซนติเมตร (9.75 นิ้ว) x 56 เซนติเมตร (21.5 นิ้ว) x 46 เซนติเมตร (18 นิ้ว)

กรณีที่ต้องมีบินด้วยสายการบินภายในประเทศ น้ำหนักของกระเป๋าอาจจะถูกกำหนดให้ต่ำกว่ามาตรฐานได้ ทั้งนี้ขึ้นอยู่กับข้อกำหนดของแต่ละสายการบินทางบริษัทฯ ขอสงวนสิทธิ์ไม่รับภาระส่วนของค่าใช้จ่ายที่สัมภาระน้ำหนักเกิน (ท่านต้องชำระในส่วนที่โดนเรียกเก็บเพิ่ม)

ทางบริษัทฯ ไม่รับผิดชอบ กรณีเกิดการสูญหาย , สูญหายของกระเป๋า และสัมภาระของผู้โดยสาร

