

WOWW TOUR.COM

เว็บไซต์ในเครือของบริษัท แอจิล สจาร์ ทราเวล จำกัด

ใบอนุญาตนำเที่ยวเลขที่ 11/06399

WOWW  
TOUR.COM



CALL CENTER : 02-756-0335  
HOTLINE : 086 316 7436, 086-3621960,  
080-2145470

ที่อยู่ : 18 ซ.บุญศิริ52(สุขุมวิท27) ถ.สุขุมวิท  
ต.ปากน้ำ อ.เมือง จ.สมุทรปราการ 10270  
เวลาทำการ : จันทร์ - ศุกร์ 08.30-17.30 น.  
เสาร์ 8.30-12.00 น.

รหัสทัวร์ ACH48-06

# Highlight of Shanghai

## เซี่ยงไฮ้ เมืองโบราณจูเจียเจี้ยว 5 วัน 3 คืน(MU)

T2G-PVG03MU

# HIGHLIGHT of SHANGHAI

เซี่ยงไฮ้ • เมืองโบราณจูเจียเจี้ยว • หาดไว่ทง

**5 วัน 3 คืน**  
中國東方航空  
CHINA EASTERN  
สายการบิน  
CHINA EASTERN AIRLINE (MU)

**วันเดินทาง**  
มี.ค. - พ.ค.  
**2568**

**ไม่ลงร้านรัฐบาล**  
**อิสระช้อปปิ้งเต็มวัน**

เซี่ยงไฮ้ • ล่องเรือเมืองโบราณจูเจียเจี้ยว • นั่งรถไฟลอดอุโมงค์เลเซอร์  
POP MART • วัดจิ้งจัน • อาคารพันต้นไม้ • ตลาดร้อยปีเงินหวงเมี้ยว  
อิสระช้อปปิ้งเต็มวัน หรือ จะซื้อตัวเที่ยวดีสนีย์แลนด์



"ลอดอุโมงค์เลเซอร์"



"วัดจิ้งจัน"



"อาคารพันต้นไม้"

ราคาเริ่มต้น

# 24,999.-

★★★★  
พักดี 4 ดาวทุกคืน

📅 หน้าภัทระเช้า  
23 กท.

🏠 +  
ประกันอุบัติเหตุ  
+ ประกันสุขภาพ

วันที่	กำหนดการ	เช้า	เที่ยง	เย็น	โรงแรม
1	นัดหมาย พร้อมกันที่ สนามบินสุวรรณภูมิ	X	X	X	
2	เชียงใหม่ BKK-PVG MU548 (01.55-07.10) – Starbucks Reserve Roastery – ย่าน Tian Zi Fang " เทียนจื่อฟาง – ตลาดร้อยปีเดินหวังเมี่ยว – เดอะบันด์ - ลอดจุมงก์เลเซอร์ – ชมหอไข่มุก (ด้านนอก) – ถนนนานจิง + POP MART	<input type="checkbox"/>	<input type="checkbox"/>	<input type="checkbox"/>	SHANGHAI HOLIDAY INN EXPRESS HOTEL 4 ดาว หรือเทียบเท่า
3	เมืองโบราณจูเจียเจียว (รวมล่องเรือ) - ตึกแดง The Roof – ถนนสุดฮิต ซินเทียนตี้	<input type="checkbox"/>	<input type="checkbox"/>	<input type="checkbox"/>	
4	อิสระท่องเที่ยว ซื้อปิ้ง ตามอัธยาศัย หรือ เที่ยวเชียงใหม่ดิสไนย์แลนด์ – <b>ไม่มีรถให้บริการ --</b>	<input type="checkbox"/>	X	X	
5	วัดจิ่งอัน - อาคารพันต้นไม้ หรือ เทียนอันเจียนซู่ – ฟลอเรนเทีย วิลเลจ เอาท์เล็ต - สนามบินเชียงใหม่ PVG - BKK MU547 (21.20-00.55+1) - สนามบินสุวรรณภูมิ	<input type="checkbox"/>	<input type="checkbox"/>	X <input type="checkbox"/>	

อัตราค่าบริการ (ราคาต่อท่าน)		
กำหนดการเดินทาง	ผู้ใหญ่ พักห้องละ 2-3 ท่าน	พักเดี่ยวจ่ายเพิ่ม
2 - 6 มี.ค. 2568	24,999	5,900
12 - 16 มี.ค. 2568	25,999	5,900
20 - 24 เม.ย. 2568	25,999	5,900
23 - 27 พ.ค. 2568	25,999	5,900
<b>ไม่มีราคาเด็ก</b> ยกเว้น เด็กทารก อายุไม่เกิน 2 ขวบนับจากวันเดินทาง คนละ 7,000 บาท		
<b>น้ำหนักกระเป๋า โหลดใต้เครื่อง</b> ท่านละ 23 กก.		
<p>ราคาทัวร์ดังกล่าวข้างต้น ยังไม่รวมค่าทิปไกด์ท้องถิ่น และคนขับรถ <b>1500 บาท/ท่าน/ทริป</b>  <b>ขอสงวนสิทธิ์เก็บค่าทิปดังกล่าว ณ วันเช็คอิน ที่ สนามบิน (ขาไป)</b>  <b>ส่วนหัวหน้าทัวร์ไทยที่ดูแลคณะจากเมืองไทย สามารถให้ทิปตามแต่ท่านจะเห็นสมควร</b></p>		

วันแรก

สนามบินสุวรรณภูมิ

22.30 น.

พร้อมกันที่ **สนามบินสุวรรณภูมิ** อาคารผู้โดยสารขาออก ชั้น 4 เคาน์เตอร์ **สายการบิน China Eastern Airlines (MU)** โดยมีเจ้าหน้าที่อำนวยความสะดวกแก่ทุกท่าน

วันที่ 2

**สนามบินเซี่ยงไฮ้ – Starbucks Reserve Roastery – ย่าน Tian Zi Fang " เทียนจื่อฟาง – ตลาดร้อยปีเดินหวังเมี่ยว – เดอะบันด์ - ลอดจิมงก์เลเซอร์ – ชมหอไข่มุก (ด้านนอก) – ถนนนานจิง + POP MART**

01.55 น.

ออกเดินทางสู่ **เมืองเซี่ยงไฮ้ ประเทศจีน** โดย เที่ยวบินที่ **MU548 (มีบริการอาหาร+น้ำดื่มบนเครื่อง)**

**ใช้เวลาในการบินประมาณ 4 ชม.**

07.10 น.

เดินทางถึง **ท่าอากาศยานนานาชาติเซี่ยงไฮ้**

เป็นมหานครที่ใหญ่ที่สุดของประเทศจีนที่ได้รับการพัฒนาจนถูกขนานนามว่า **"ปารีส ตะวันออก"**

เป็นศูนย์กลางการคมนาคมและเศรษฐกิจทางภาคตะวันออกเฉียงใต้ มีพื้นที่ 6,200 ตร.กม. มีประชากรประมาณ 14 ล้านคน เป็นเมืองท่าพาณิชย์ขนาดใหญ่แห่งทะเลจีนใต้

**เวลาที่จีนเร็วกว่าไทย 1 ชั่วโมง กรุณาปรับเวลาของท่าน เพื่อให้ตรงตามเวลานัดหมาย**



จากนั้นนำท่านเดินทางสู่ **Starbucks Reserve Roastery สตาร์บัคส์สาขาที่ใหญ่ที่สุดในโลก** อยู่ที่เซี่ยงไฮ้ ใหญ่กว่าสาขาปกติถึง 300 เท่า แน่นอนว่าไม่ได้มีดีแค่ความกว้างใหญ่ เพราะใส่ใจทุกรายละเอียด แค่ก้าวแรกก็เห็นถึงความยิ่งใหญ่ตระการตา ด้านบนของร้านตกแต่งด้วยแผ่นไม้รูปหกเหลี่ยม เป็นงานแฮนด์เมดจำนวน 10,000 แผ่น ถึงกับกาแฟทองเหลืองขนาด 40 ตัน สูงเท่าตึก 2 ชั้น

ระดับราคาด้วยแผ่นตราประทับแบบจีน โบราณมากกว่า 1,000 แผ่น ยังมีบาร์จิบกาแฟที่ยาวที่สุดในโลก ยาวถึง 88 ฟุต และยังมีบาร์นั่งจิบกาแฟ เอามาไว้รวมกันได้ทั้งหมด 3 บาร์ด้วยกัน หอมกรุ่นกลิ่นกาแฟคั่ว ที่คั่วกาแฟกันสดๆ ให้เราชมไปเพลินๆ มีเครื่องดื่มน่าจิบมากกว่า 100 ชนิด รวมไปถึงเครื่องดื่มที่มีเฉพาะสาขานี้แห่งเดียว เป็นสาขาแรกที่น่าเทคโนโลยี AR (Augmented Reality การผสานโลกความเป็นจริงเข้ากับโลกเสมือน) เอามือถือส่องไปตรงไหนก็จะมีข้อมูลออกมา สร้างความสนุกสนานยิ่งขึ้นไปอีก



จากนั้นนำท่านเที่ยวชม **ย่านเทียนจื่อฝาง (Tian Zi Fang)** ย่านสุดชิลเล็กๆ แต่น่ารัก ของเซี่ยงไฮ้ หนึ่งในสถานที่สายช้อปปิ้งของ local เก๋ๆ ของกินพื้นเมือง ถ่ายรูปแนว Street Art ตรอกเทียนจื่อฝาง คือคำตอบ ที่นี่คือเขตอยู่อาศัยของชาวบ้านในยุค ค.ศ.1920 – 1930 ด้วยสถาปัตยกรรมบ้านทรงยุโรปสลับกับบ้านแบบจีนอย่างลงตัว อาคารแบบนี้เป็นลักษณะเฉพาะของเซี่ยงไฮ้ที่เค้าเรียกกันว่า **ลี้กู่หมิน (Shikumen)**

จากนั้นนำท่านเดินชม **ตลาดร้อยปีเจิงหวังเมี่ยว** เป็นตลาดเก่าของผู้ตั้งเมืองเซี่ยงไฮ้อาคารบ้านเรือนบริเวณนี้เป็นสถาปัตยกรรมโบราณสมัยราชวงศ์หมิงและชิง แต่ทำเป็นร้านขายของมีทั้งของพื้นเมืองโบราณ ของที่ระลึก และสินค้าสมัยใหม่อย่างรองเท้ากีฬา กระเป๋า อีกทั้งยังมีร้านขายขนมและอาหารพื้นเมืองอีกมากมาย





จากนั้นนำท่านเดินทางสู่ **The Bund เดอะบันด์** หรือที่เรียกว่า **ไว่ทาน (ใช้เวลาเดินทางประมาณ 1 ชม.)** ตั้งอยู่ที่ เมืองเซี่ยงไฮ้ ประเทศจีน เป็นบริเวณของจุดชมวิวและทางเดิน ที่อยู่เลียบบแม่น้ำหวงผู่ แม่น้ำสายสำคัญของเซี่ยงไฮ้นั่นเองค่ะ

อีกทั้งขึ้นชื่อได้ว่าเป็นสถานที่ท่องเที่ยวยอดนิยมของนักท่องเที่ยวเลย เพราะบริเวณนี้เราสามารถเห็นความสวยงามของ **หอคอยไข่มุก** ที่ตั้งอยู่ฝั่งตรงข้ามได้

นำท่านนั่งรถรางลอด **อุโมงค์เลเซอร์ (The Bund sightseeing tunnel)** เป็น 1 ใน 5 อย่างที่นักท่องเที่ยวที่ไปเซี่ยงไฮ้มักจะไม่น่าพลาด **ที่นี่เป็นอุโมงค์ลอดแม่น้ำสายแรกในประเทศจีน** ภายในอุโมงค์ตกแต่งด้วยแสงเลเซอร์หลากสี มีบานหน้าต่างและประตูเป็นกระจกรอบคัน ทำให้มองเห็นแสงสีในอุโมงค์ได้ชัดเจน **(ราคาตั๋วรวมค่าลอดอุโมงค์ 1 เทียน)**

จากนั้นท่านเดินทางสู่ **ถนนนานกิง** ถนนแห่งนี้เปรียบเหมือนย่านสีลมของเมืองไทย หรือย่านออร์ชาร์ดของสิงคโปร์ ถนนนี้มีความยาวประมาณ 5 กิโลเมตร มีห้างสรรพสินค้ามากมายอยู่บนถนนแห่งนี้เป็นย่านที่คึกคักและทันสมัยที่สุดในเซี่ยงไฮ้



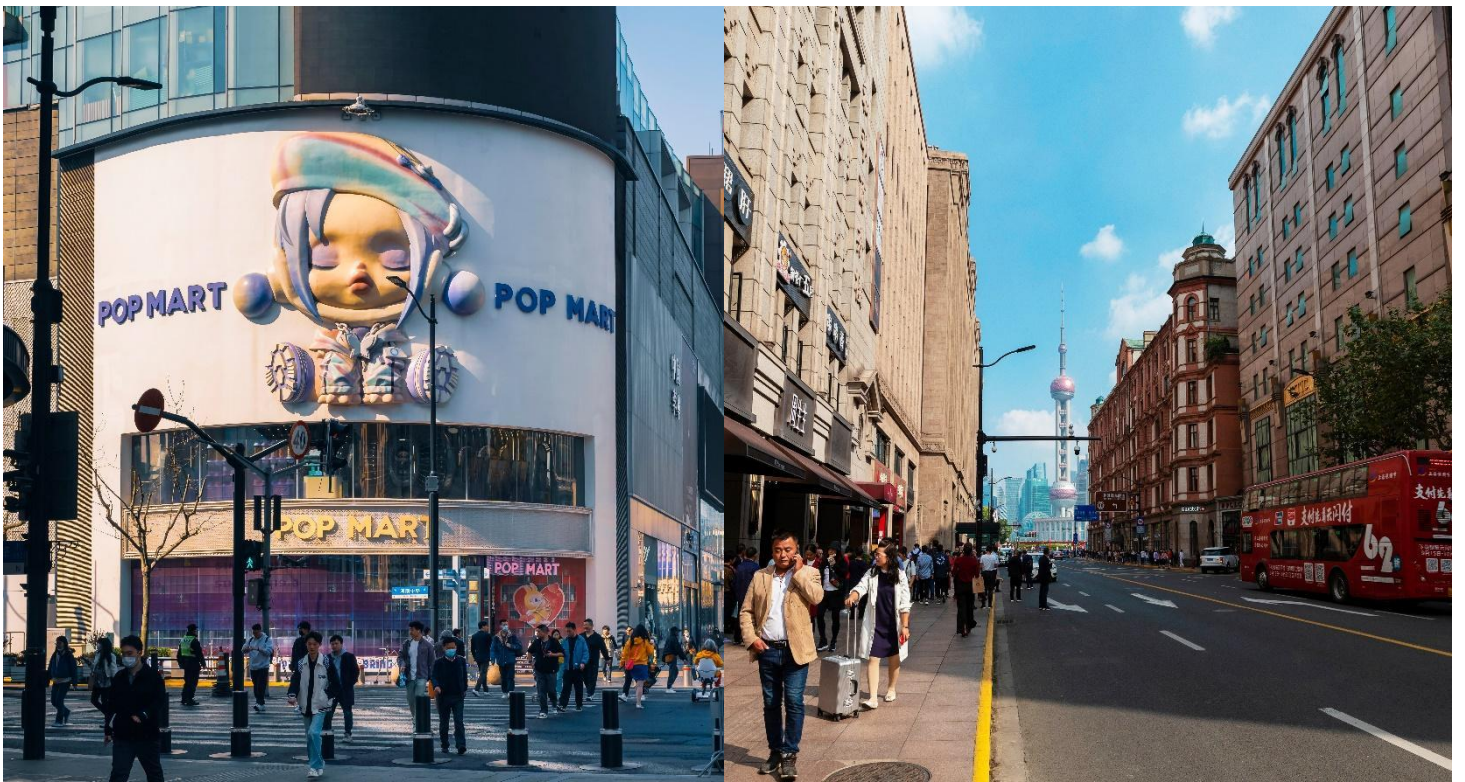

และใครที่เป็นสาวก ART TOY อย่าง **POP MART** ต้องไม่พลาด นำทุกท่านไปบุก Pop Mart เชียงไฮ้ สาขาใหญ่ที่สุดในโลก ร้านแห่งนี้ตั้งอยู่บนถนนนานจิง มี 2 ชั้น ข้างในจัดฟีลอยู่ในอวกาศ มีหลายคาแรคเตอร์ให้เลือกซื้อป Skull Panda , Molly , Disneys และอื่นๆ เพียบ

**เย็น**                      **รับประทานอาหารเย็น ณ ร้านอาหาร**

**ที่พัก**                    **Shang Hai Holiday Inn Express Hotel ระดับ 4 ดาว หรือเทียบเท่า**

**วันที่ 3**                    **เมืองโบราณจูเจียเจี้ยว (รวมล่องเรือ) - ดิคแดง The Roof – ถนนสุดฮิต ซินเทียนตี้**

**เช้า**                      **รับประทานอาหารเช้า ณ ห้องอาหารของโรงแรม**

จากนั้นนำท่านเดินทางสู่ **เมืองโบราณจูเจียเจี้ยว (ใช้เวลาเดินทางประมาณ 1 ชม.)**  
เมืองน้ำโบราณที่มีประวัติศาสตร์ยาวนานกว่า 1,700 ปี Zhujiajiao เป็นสถานที่ที่ต้องมาเยี่ยมชมเมื่ออยู่ในเซี่ยงไฮ้ ซึ่งเป็นเมืองโบราณที่ได้รับการอนุรักษ์ไว้อย่างดีที่สุดในเมือง เป็นที่รู้จักจากสะพานที่เป็นเอกลักษณ์ ลำธารที่ไหลเป็นฟอง และแม่น้ำสายเล็กๆ ที่ปกคลุมด้วยต้นวิลโลว์  
ซึ่งเป็นสถานที่พักผ่อนที่สมบูรณ์แบบจากเมืองเซี่ยงไฮ้ที่วุ่นวาย **(ราคาทัวร์รวมค่าล่องเรือแล้ว)**

**เที่ยง**                    **รับประทานอาหารเที่ยง ณ ร้านอาหาร**

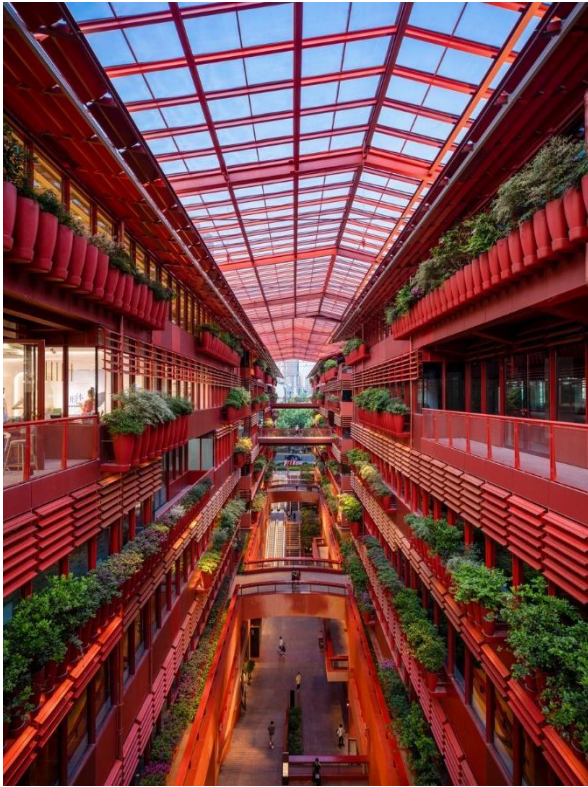

จากนั้นนำท่านเดินทางสู่ **The Roof** หรือที่รู้จักกันในชื่อ **"อาคารสีแดง"** ในซินเทียนตี้ เป็นศูนย์กลางไลฟ์สไตล์ที่เพิ่งเปิดใหม่ตรงหัวมุมของ Madang Lu และ Jianguo Dong Lu ซึ่งเป็นที่ตั้งของร้านอาหาร บาร์ ร้านกาแฟ ร้านบูติก และสำนักงาน สถาปัตยกรรมและการออกแบบได้รับแรงบันดาลใจจาก Longtangs ของเซี่ยงไฮ้ ซึ่งเป็นแนวคิดของ Aspect Studios และ Ateliers Jean Nouvel (สวนแนวตั้ง ห้องโถงใหญ่โอ้อ่า และการออกแบบโดยรวมดึงคุณนักเซลฟีได้ไม่มากนัก) The Roof มีพื้นที่รวมเกือบ 45,000 ตารางเมตร โดยมีอาหารและเครื่องดื่มและไลฟ์สไตล์กระจายอยู่ชั้นล่างและอีก 2 ชั้นล่างที่เรียงซ้อนกัน ชั้นบนสรวงไว้สำหรับสำนักงานมีร้านอาหาร ร้านกาแฟ และบาร์เกือบ 20 แห่งที่นี่

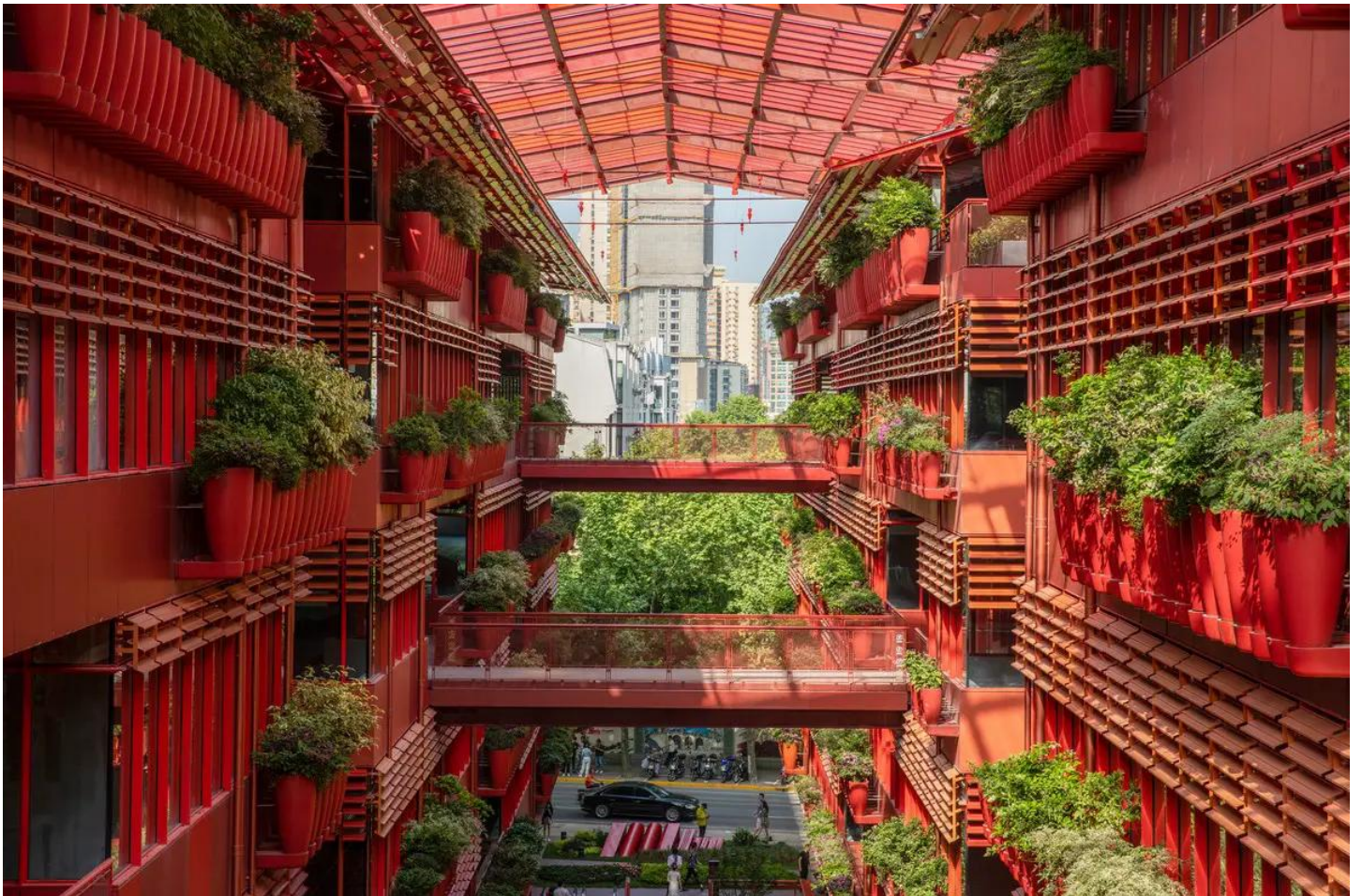





จากนั้น นำท่านเดินทางสู่ **ย่านซินเทียนตี้**  
 ย่านฮิปเตอร์ใจกลางนครเซี่ยงไฮ้  
 ที่วัยรุ่นต้องมาถือว่าเป็นอีก 1 ไฮไลท์เด็ดของนครแห่งนี้  
 เนื่องจากเอกลักษณ์ที่ไม่เหมือนใคร  
 สิ่งปลูกสร้างที่ใช้วัสดุแบบสถาปัตยกรรมแบบ  
 Shikumen (ซิกเหมิน)

การผสมผสานระหว่างสถาปัตยกรรมตะวันตกกับจีนเข้าด้วยกัน ทางเดินหิน กำแพงหิน ประติมากรรม  
 บ้านเมืองเก่าแต่ดูแลรักษาอย่าง

**เย็น**                      **รับประทานอาหารเย็น ณ ร้านอาหาร**

**ที่พัก**                      **Shang Hai Holiday Inn Express Hotel ระดับ 4 ดาว หรือเทียบเท่า**

**วันที่ 4**                      **อิสระท่องเที่ยว ช้อปปิ้ง ตามอัธยาศัย หรือ เที่ยวเซี่ยงไฮ้ดิสนีย์แลนด์ – ไม่มีรถให้บริการ**

**เช้า**                      **รับประทานอาหารเช้า ณ ห้องอาหารของโรงแรม**

**อิสระท่องเที่ยว หรือ ช้อปปิ้งตามอัธยาศัย (ไม่มีรถบัสให้บริการ) หรือ**



**เที่ยวสวนสนุกดิสนีย์แลนด์เซี่ยงไฮ้ (ลูกค้าซื้อบัตรเอง)**  
 สวนสนุกแห่งที่ 6 ของอาณาจักรดิสนีย์ มีขนาดใหญ่เป็นอันดับ  
 2 ของโลกรองจากสวนสนุกดิสนีย์แลนด์ในออร์แลนโด  
 รัฐฟลอริดา สหรัฐฯ และเป็นสวนสนุกดิสนีย์แลนด์แห่งที่ 3  
 ในเอเชีย

มีสารพัดเครื่องเล่นหวาดเสียวและแหล่งรวมความบันเทิงที่น่าสนใจ **พบกับไฮไลท์ Enchanted Storybook  
 Castle ปราสาทดิสนีย์ที่ใหญ่ที่สุดในโลก** ภายในมีทั้งหมด 6 ซิมพาร์คด้วยกัน Adventure Isle, Mickey Avenue,  
 Gardens of Imagination, Tomorrowland, Treasure Cove และ Fantasyland

**// เพื่อความสะดวกในการท่องเที่ยว อิสระอาหารเที่ยงและเย็น //**

**ที่พัก**                      **Holiday Inn Express Hotel Shanghai ระดับ 4 ดาว หรือเทียบเท่า (เซี่ยงไฮ้)**

วันที่ 5      วัดจิ้งอัน - อาคารพันต้นไม้ หรือ เทียนอันเซียนซู่ - ฟลอเรนเทีย วิลเลจ เอาท์เล็ต - สนามบินเซี่ยงไฮ้ - สนามบินสุวรรณภูมิ

เช้า      รับประทานอาหารเช้า ณ ห้องอาหารของโรงแรม



จากนั้นนำท่านเดินทางสู่ **วัดจิ้งอัน Jing'an Temple** เป็นวัดจีนชื่อดังของเซี่ยงไฮ้ที่มีอายุกว่า 800 ปี สร้างขึ้นตั้งแต่สมัยราชวงศ์หมิง และราชวงศ์ชิง

ต่อมาได้รับการบูรณะจากรัฐบาลจีนด้วยงบประมาณกว่าพันล้านหยวน จึงทำให้ดูใหม่และสวยงามอลังการมาก ด้วยการใช้สีทองเป็นสีหลักของวัด ภายในวัดมีพระใหญ่อยู่ที่หอกกลาง พระพุทธรูปและเทพศักดิ์สิทธิ์ทั้งหลาย ภาพวาดจากฝีมือของ Zhu Pa ศิลปินจากราชวงศ์หมิง **กิจกรรมที่คนเซี่ยงไฮ้นิยมทำกันก็คือ การโยนเหรียญให้เข้าไปในเจดีย์รูป**



อาคารพันต้นไม้

จากนั้นนำทุกท่านเยี่ยมชม "อาคารพันต้นไม้" สวนลอยบาบิโลนยุคใหม่กลางเชียงใหม่  
กลุ่มอาคารพาณิชย์ที่ประดับตกแต่งด้วยต้นไม้มากกว่า 1,000 ต้น ในตัวเมืองเทศบาลนครเชียงใหม่  
ทางตะวันออกของจีน ได้เปิดให้ประชาชนทั่วไปเข้าเยี่ยมชม อาคารดังกล่าวมีชื่อว่า "เทียนอันเจียนซู่" (Tian An 1,000 Trees) ออกแบบโดยสถาปนิกชาวอังกฤษ โทมัส เฮเธอร์วิก  
ผู้อยู่เบื้องหลังการออกแบบพาวิลเลียนของสหราชอาณาจักร ในงาน Shanghai World Expo ปี 2010  
และอาคารพันต้น ไม้ในครั้งนี้ ได้แรงบันดาลใจมาจาก "เขาวงกต" มรดกโลกที่ยิ่งใหญ่ของจีน  
ในมณฑลอันฮุย

**เที่ยง**      **รับประทานอาหารเที่ยง ณ ร้านอาหาร**

จากนั้นนำท่านช้อปปิ้งที่ **ฟลอเรนเทีย วิลเลจ เอาท์เล็ต** เป็นแหล่งช้อปปิ้งเอาท์เล็ต  ที่ยอดเยี่ยมในเชียงใหม่  
มีบรรยากาศแบบอิตาลี พร้อมสถาปัตยกรรมที่สวยงามให้ความรู้สึกเหมือนเดินช้อปปิ้งในหมู่บ้านเล็กๆ  
ของอิตาลี ภายในมีร้านค้าจากหลากหลายแบรนด์ดัง และแบรนด์ยอดนิยมมากมาย เช่น Gucci , Prada, Michael  
Kors, Nike และอีกมากมาย ทั้งนี้ยังมีร้านอาหารและคาเฟ่ให้แวะพักผ่อนและช้อปปิ้ง

จากนั้นนำท่านเดินทางสู่ **สนามบินเชียงใหม่** เพื่อเตรียมตัวเดินทางกลับกรุงเทพฯ

- 21.20 น.      ออกเดินทางสู่ **สนามบินสุวรรณภูมิ กรุงเทพฯ** สายการบิน **CHINA EASTERN (MU)** เที่ยวบินที่ **MU547**
- 00.55+1 น.      ถึง **สนามบินสุวรรณภูมิ กรุงเทพฯ** โดยสวัสดิภาพ

+++++



# กรุณาศึกษารายละเอียดทั้งหมด ก่อนทำการจองทัวร์

เพื่อความถูกต้องและความเข้าใจตรงกันระหว่างลูกค้า และ บริษัททัวร์ผู้ค้า  
เมื่อกำหนดตกลงชำระเงินมัดจำ หรือ ค่าทัวร์ทั้งหมดแล้ว  
ทางบริษัทฯ จะถือว่าท่านได้ยอมรับเงื่อนไข ข้อตกลงต่างๆ ทั้งหมด

## เที่ยวบินภายในประเทศ ขอสงวนสิทธิ์ไม่รับประกันทุกกรณี

หากท่านมีความจำเป็นจะต้องซื้อตั๋วเครื่องบินภายในประเทศ เพื่อบินไปและกลับจาก  
กรุงเทพฯ กรุณาสอบถามเที่ยวบินเพื่อยืนยันกับทางเจ้าหน้าที่ก่อนทำการจอง และ **ขอ**  
**ความกรุณาให้ท่านซื้อตั๋วเครื่องบินประเภทที่สามารถเลื่อนวันและเวลาเดินทางได้** อัน  
เนื่องมาจาก หากเกิดความผิดพลาดจากทางสายการบิน ไม่ว่าจะเป็นการยกเลิกเที่ยวบิน  
การล่าช้าของสายการบิน การยุบเที่ยวบินรวมกัน ตารางการเดินทางมีการเปลี่ยนแปลง  
ซึ่งสายการบินพิจารณาสถานการณ์แล้วพบว่าอยู่เหนือการควบคุมของทางสายการบิน  
หรือจะเป็นเหตุผลเชิงพาณิชย์ หรือเป็นเหตุผลด้านความปลอดภัย ดังนั้นเหตุผลเหล่านี้ อยู่  
เหนือการควบคุมของบริษัทฯ

**บริษัทฯ ขอสงวนสิทธิ์ที่จะไม่รับประกันและไม่คืนค่าใช้จ่ายใดๆ ทั้งสิ้น**

โปรดตรวจสอบหนังสือเดินทาง  
(PASSPORT)



**\*\*\*สำคัญมาก\*\* สำเนาหน้าพาสปอร์ตผู้เดินทาง จะต้องมียอายุเหลือมากกว่า 6 เดือน  
ก่อนหมดอายุ นับจากวันที่เดินทางกลับ และต้องเหลือหน้าว่างอย่างน้อย 2 หน้า**

**กรุณาตรวจสอบก่อนส่งให้บริษัทฯ มิฉะนั้น ทางบริษัทจะไม่รับประกันกรณีสพาส  
ปอร์ตหมดอายุ และด้านตรวจปฏิเสธรการเข้า-ออกเมืองของท่าน  
กรุณาส่งหน้าพาสปอร์ต พร้อมหลักฐานการโอนเงิน**



# เงื่อนไขการจองและการยกเลิก

## ✕ ☐ ☐ การจองทัวร์ ★

กรุณาจองทัวร์ล่วงหน้าก่อนการเดินทาง **พร้อมชำระมัดจำ 10,000 บาท ภายใน 3 วันหลังการจอง** ส่วนที่เหลือชำระทันทีก่อนการเดินทาง ไม่น้อยกว่า 21 วัน มิฉะนั้น ถือว่าท่านยกเลิกการเดินทางโดยอัตโนมัติ (ช่วงวันหยุดยาว หรือ เทศกาล กรุณาชำระก่อนเดินทาง 30 วัน

## ✕ ☐ ☐ กรณียกเลิก (จอยกรุป) ★

ยกเลิกก่อนการเดินทาง **30 วันขึ้นไป** บริษัทฯ จะคืนเงินค่ามัดจำให้ทั้งหมด โดยหักค่าใช้จ่ายที่เกิดขึ้นจริง เช่น ค่าตั๋ว หรือ ค่าวีซ่า



ยกเลิกการเดินทาง **15-29 วัน**  
ก่อนเดินทาง

หักค่าทัวร์ 50% จากราคาขาย และหักค่าใช้จ่ายที่เกิดขึ้นจริงทั้งหมดไม่ว่ากรณีใด ๆ ทั้งสิ้น



ยกเลิกการเดินทาง **0-14 วัน**  
ก่อนเดินทาง

บริษัทฯ ขอสงวนสิทธิ์เก็บเงินค่าทัวร์ทั้งหมดไม่ว่ากรณีใด ๆ ทั้งสิ้น

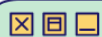

กรณีเจ็บป่วย จนไม่สามารถเดินทางได้ ซึ่งจะต้องมีใบรับรองแพทย์จากโรงพยาบาลรับรอง บริษัทฯ จะทำการเลื่อนการเดินทางของท่านไปยังคณะต่อไป แต่ทั้งนี้ท่านจะต้องเสียค่าใช้จ่ายที่ไม่สามารถยกเลิก หรือเลื่อนการเดินทางได้ตามความเป็นจริง เช่น ค่าตั๋วเครื่องบิน ค่าโรงแรม ค่าวีซ่า เป็นต้น



# อัตราค่าบริการรวม



ค่าตัวเครื่องบินไป-กลับ พร้อมคณะ



โรงแรมที่พักตามรายการที่ระบุ หรือ ระดับเทียบเท่า

- กรณีห้อง TWIN BED (เตียงเดี่ยว 2 เตียง) ซึ่งโรงแรมไม่มีหรือเต็ม ทางบริษัทขอปรับเป็นห้อง DOUBLE BED แทนโดยมีต้องแจ้งให้ทราบล่วงหน้า
- หากต้องการห้องพักแบบ DOUBLE BED ซึ่งโรงแรมไม่มีหรือเต็ม ทางบริษัทขอปรับเป็นห้อง TWIN BED แทนโดยมีต้องแจ้งให้ทราบล่วงหน้า
- กรณีพักแบบ TRIPLE ROOM 3 ท่าน 1 ห้อง ท่านที่ 3 อาจเป็นเสริมเตียง หรือ SOFA BED หรือ เสริมฟูกที่นอน ทั้งนี้ขึ้นอยู่กับรูปแบบการจัดห้องพักของโรงแรมนั้นๆ



ค่าอาหาร ค่าเข้าชม ค่ายานพาหนะทุกชนิด ตามที่รายการทัวร์ระบุ



น้ำหนักสัมภาระ ท่านละไม่เกิน 23 กิโลกรัม และสัมภาระติดตัวขึ้นเครื่องได้ 1 ชิ้น ต่อท่าน น้ำหนักต้องไม่เกิน 7 กิโลกรัม



มัคคุเทศก์ท้องถิ่น และหัวหน้าทัวร์นำเที่ยวคนไทย



ค่าประกันอุบัติเหตุในระหว่างการเดินทางท่องเที่ยว วงเงินประกันท่านละ 1,000,000 บาท และประกันสุขภาพ วงเงินประกันท่านละ 500,000 บาท ครอบคลุม สุขภาพ อาการเจ็บป่วย อุบัติเหตุต่างๆ ที่เกิดขึ้นภายในวันเดินทาง



## อัตราค่าบริการไม่รวม

- ✘ ค่าหนังสือเดินทาง และเอกสารต่างด้าวต่างๆ
- ✘ ค่าใช้จ่ายส่วนตัว เช่น ค่าอาหารหรือเครื่องดื่มที่สั่งเพิ่มพิเศษ ค่าโทรศัพท์ ค่าอินเทอร์เน็ต ค่ามิเนิบาร์ ค่าบริการชักรีด หรืออื่นๆ ที่ไม่ได้ระบุไว้ในรายการทัวร์
- ✘ ค่าส่วนต่างน้ำหนักกระเป๋าเดินทาง ในกรณีที่เกิดเกินกว่าสายการบินกำหนด
- ✘ ค่าใช้จ่ายอันเกิดจากความล่าช้าของสายการบิน อุบัติภัยทางธรรมชาติ การประท้วง การก่อกองกลาง การนัดหยุดงาน ซึ่งอยู่นอกเหนือความควบคุมของบริษัทฯ
- ✘ ค่าดำเนินการคัดกรองตรวจหาเชื้อ RT-PCR หรือ ATK ในกรณีที่ประเทศจีนต้องให้ตรวจ
- ✘ ค่าใช้จ่ายอันเกิดจากการถูกปฏิเสธไม่ให้เข้าและออกเมืองจากเจ้าหน้าที่ตรวจคนเข้าเมือง ซึ่งอยู่นอกเหนือการควบคุมของบริษัทฯ
- ✘ ค่าใช้จ่ายส่วนเกิน หากหน่วยงานรัฐบาลไทย/รัฐบาลจีน มีการปรับเปลี่ยนข้อกำหนดเกี่ยวกับการกักตัวเพิ่มเติม หรือขอเรียกตรวจโรคเพิ่ม
- ✘ ค่าวีซ่าท่องเที่ยวเข้าประเทศจีน ในกรณีที่ทางรัฐบาลจีน มีการยกเลิกฟรีวีซ่าท่องเที่ยว
- ✘ **ค่าทิปไกด์ท้องถิ่น+คนขับรถ (บังคับตามระเบียบของประเทศจีน) ท่านละ 1500 บาท** ขอสงวนสิทธิ์เรียกเก็บค่าทิปดังกล่าวนี้ ณ วันเช็กอินที่ สนามบิน (ขาไป) ส่วนค่าทิป หัวหน้าทัวร์จากไทย แล้วแต่ความพึงพอใจของลูกค้าย่านางาน

## หมายเหตุ

- บริษัทฯ มีสิทธิ์ที่จะเปลี่ยนแปลงรายละเอียดบางประการในทัวร์นี้ เมื่อเกิดเหตุสุดวิสัยจนไม่อาจแก้ไขได้**
- บริษัทฯ ไม่รับผิดชอบค่าเสียหายในเหตุการณ์ที่เกิดจากสายการบิน ภัยธรรมชาติ ปฏิบัติและอื่นๆ ที่อยู่นอกเหนือการควบคุมของทางบริษัทฯ หรือค่าใช้จ่ายเพิ่มเติมที่เกิดขึ้นทางตรงหรือทางอ้อม เช่น การเจ็บป่วย, การถูกทำร้าย, การสูญหาย, ความล่าช้า หรือจากอุบัติเหตุต่างๆ
- หากท่านถอนตัวก่อนรายการท่องเที่ยวจะสิ้นสุดลง ทางบริษัทฯ จะถือว่าท่านสละสิทธิ์และจะไม่คืนเงินค่าบริการที่ท่านได้ชำระไว้แล้วไม่ว่ากรณีใดๆ ทั้งสิ้น
- บริษัทฯ จะไม่รับผิดชอบต่อการห้ามออกนอกประเทศ หรือ ห้ามเข้าประเทศ อันเนื่องมาจากมีสิ่งผิดกฎหมาย หรือเอกสารเดินทางไม่ถูกต้อง หรือ การถูกปฏิเสธในกรณีอื่นๆ
- มักคุเทศก์ พนักงาน และตัวแทนของบริษัทฯ ไม่มีสิทธิ์ในการให้คำสัญญาใดๆ ทั้งสิ้นแทนบริษัทฯ นอกจากมีเอกสารลงนามโดยผู้มีอำนาจของบริษัทฯ กำกับเท่านั้น**
- หากไม่สามารถไปเที่ยวในสถานที่ที่ระบุในโปรแกรมได้ อันเนื่องมาจากธรรมชาติ ความล่าช้า และความผิดพลาดจากทางสายการบิน บริษัทฯ จะไม่มีการคืนเงินใดๆ ทั้งสิ้น แต่ทั้งนี้ทางบริษัทฯ จะจัดหาสถานที่ท่องเที่ยวอื่นๆ มาทดแทน โดยขอสงวนสิทธิ์การจดหานี้โดยไม่แจ้งให้ทราบล่วงหน้า
- เมื่อท่านออกเดินทางไปกับคณะแล้ว ท่านงดการใช้บริการรายการใดรายการหนึ่ง หรือ ไม่เดินทางพร้อมคณะถือว่าท่านสละสิทธิ์ ไม่อาจเรียกร้องค่าบริการ และเงินมัดจำคืน ไม่ว่ากรณีใดๆ ทั้งสิ้น

**\*เมื่อท่านชำระเงินค่าทัวร์ให้กับทางบริษัทฯ แล้วทางบริษัทฯ**

**จะถือว่าท่านได้ยอมรับเงื่อนไขข้อตกลงทั้งหมดนี้แล้ว\***