



WOWW TOUR.COM

เว็บไซต์ในเครือของบริษัท แอจิล สตาร์ ทราเวล จำกัด

ใบอนุญาตนำเที่ยวเลขที่ 11/06399



CALL CENTER : 02-756-0335
HOTLINE : 086 316 7436, 086-3621960,
080-2145470

ที่อยู่ : 18 ซ.บุญศิริ2(สุขุมวิท27) ถ.สุขุมวิท
ต.ปากน้ำ อ.เมือง จ.สมุทรปราการ 10270
เวลาทำการ : จันทร์ - ศุกร์ 08.30-17.30 น.
เสาร์ 8.30-12.00 น.

รหัสทัวร์ AHK29-02



วัดเชิงเชิง+เทพนาคา



ช่างงนงนง



เจ้านมทับทิม
Joss House Bay



CATHAY PACIFIC
国泰航空

3D2N

COOL-9TGXP2



วัดชีซาน

แพ็คเกจ กับดาวศุกร์ 9 เสริมพลัง 5 ชาติให้สมดูล

19991

3 วัน 2 คืน โดยสายการบิน Cathay Pacific

วัดแชกงหมิว(องค์เก่าไช่กง) **เจ้าแม่กวนอิมริพลัสเบย์ วัดแชกงหมิว** **หวังต้าเซียน**
เจ้าแม่กวนอิมสงอำ วัดเจ้าแม่ทับทิม วัดเฮ้งเจีย+เทพนาจา **แชกงหยุนหลง**
ช้อปปิ้งนาราน

ปล. ไม่มีราคาพิเศษสำหรับเด็ก // *ราคานี้ไม่รวมค่าทิปไกด์ และคนขับรถ 1,500 บาท/ท่าน/ทริป*

วันแรก สุวรรณภูมิ - ฮองกง - แชกง (ไช่กง) - เจ้าแม่ทับทิม Joss House Bay - วัดเฮ้งเจีย - ช้อป
ปิ้งถนนนาราน

เที่ยวบินและวันเดินทางอยู่ท้ายโปรแกรม

03.30 น. พร้อมกัน ณ สนามบิน สุวรรณภูมิ อาคารผู้โดยสาร ซาออก ชั้น 4 เคาน์เตอร์ **S** ประตู **8** สายการบิน **Cathay Pacific** โดยมีเจ้าหน้าที่ บริษัทฯ คอยอำนวยความสะดวก

06.30 น. บินลัดฟ้าสู่เกาะฮ่องกง โดยเที่ยวบิน **CX616** (บริการอาหารและเครื่องดื่มบนเครื่อง)

10.25 น. เดินทางถึง ฮองกง สนามบิน Chek Lap Kok (เวลาเร็วกว่าเมืองไทย 1 ชม.)



หลังจากผ่านพิธีการตรวจคนเข้าเมืองแล้ว

เที่ยง รับประทานอาหารกลางวัน ณ กัตตาดาร เมนูอาหารจานเดียว

ข้าวหมูแดงปริตวิญญาน / ข้าว 5 ขุมทรัพย์ / ข้าว 4 สมบัติ (รายการอาหารอาจจะมีปรับเปลี่ยนตามความเหมาะสม)

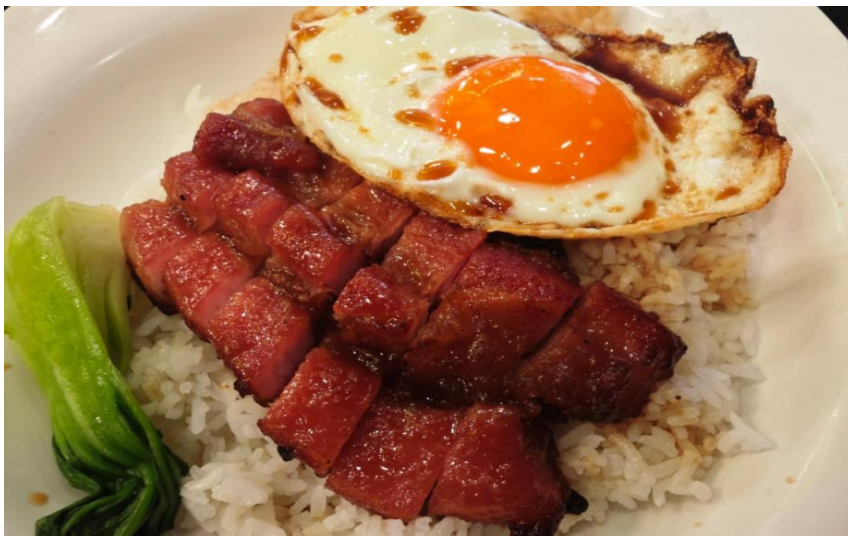

จากนั้นนำคณะเดินทางเข้าสู่ **วัดแขก องค์เก่าแก่ ไช่กง** Che Kung (ชื่อจีน: 車公; พินอิน: Chēgōng; lit. 'Lord Che'), หรือที่รู้จักกันในชื่อ Che Da Yuan Shuai (車大元帥; 'Che, the Great Warrior') เดิมท่านเป็นผู้บัญชาการทหารของราชวงศ์ซ่งใต้ (ปีค.ศ. 1127-1279) ซึ่งตามตำนานท่านมีอำนาจในการปราบปรามการก่อจลาจลและมีชื่อเสียงในด้านความภักดีต่อจักรพรรดินอกจากนี้ท่านยังมีชื่อเสียงในด้านพลังในการระงับโรคระบาดและทักษะด้านการแพทย์ จนท่านได้รับการกล่าวขานขนานนามว่าเป็นเทพเจ้าแห่งการคุ้มครอง



หลังจากนั้น เดินทางสู่ Joss Hose Bay เพื่อสักการะและรับพลังชี ฌ วัดเจ้าแม่ทับทิมอันเก่าแก่กว่า 700 ปี และเป็นสถานที่เดียวที่มีพื้นที่ใหญ่ที่สุดในเกาะฮ่องกง เป็นวัดที่เป็นที่นิยมมากที่สุดสำหรับชาวประมงและคนอื่น ๆ ในฮ่องกง เพื่อช่วยคุ้มครองการเดินทางให้ปลอดภัย หรือเรียกว่า เทพธิดาแห่งสรวงสวรรค์ หรือเทพีแห่งท้องทะเลมีความสามารถพิเศษเหนือธรรมชาติ ท่านจะปกป้องชาวประมงให้รอดพ้นจากพายุและความหายนะทางทะเล นักท่องเที่ยวชาวไทยยังไม่เป็นที่รู้จักนักเนื่องจากอยู่ไกลจากตัวเมืองมากแต่ฮวงจู้และพลังงานที่วัดดีที่สุดในด้านหน้าติดทะเลและด้านหลังคือภูเขา และยังมีเตียงมังกรของเจ้าแม่ทับทิมที่ให้คุณคนได้เสี่ยงทายในเรื่องสุขภาพ การงานการเงิน และบุตร ด้วย **(พบไฮไลท์พิเศษ ล้วงเตียงเจ้าแม่ทับทิม)**



หลังจากนั้นนำทุกท่านสู่ **Tai Shing Temple** หรือวัดเฮ้งเจีย เทพเจ้าแห่งเจียหรือซุนหงอคง (ได้เสียฮุกโจ้ว) เป็นหนึ่งอีกเทพเจ้าที่ผู้คนนิยมกราบไหว้บูชา นิยมขอพรด้านความเจริญฉลาด ปฏิภาณไหวพริบ รอดพ้นอุปสรรคปัญหา และเป็นเทพเจ้าสายนักเก็งกำไรอีกด้วย และยังมืองค์เทพนาจา สำหรับขอให้ลูกหลานอยู่ในอโวกา มีสติปัญญาที่ดี เจริญฉลาด คนฮ่องกงนิยมมาขอให้บุตรหลาน สอบแข่งขันในโรงเรียนดัง หรือชิงทุนการศึกษาต่าง ๆ



จากนั้นนำทุกท่านสู่แหล่งช้อปปิ้งย่านถนนนาหาร อิสระอาหารเย็นเพื่อให้ทุกท่านได้ช้อปปิ้งได้เต็มที่



ช้อปปิ้งนาราน

นำคณะสู่ที่พัก **โรงแรมที่พัก Dorsett Kwun Tong Hotel /Kings Hotel / Travelodge Kowloon Hotel** หรือเทียบเท่าระดับเดียวกัน โดยจะแจ้งให้ทราบในใบนัดหมายก่อนการเดินทาง

วันที่สอง - เจ้าแม่กวนอิมฮิมเงินสงอำ - ร้านจิวเวลรี่, ร้านหยก - วัดแขก - หัว้งต้าเซียน - ซุป
ปึงนาราร

เช้า รับประทานอาหารเช้า (ต้มซ่า)



นำท่านไปไหว้**เจ้าแม่กวนอิมสงอำ (Kun Im Temple Hung Hom)** เป็นวัดเจ้าแม่กวนอิมที่มีชื่อเสียงแห่งหนึ่งในฮ่องกง
ขอพรเจ้าแม่กวนอิมพระโพธิสัตว์แห่งความเมตตา ช่วยคุ้มครองและปกป้องรักษาวัดเจ้าแม่กวนอิมที่ **Hung Hom** หรือ “Hung
Hom Kwun Yum Temple” เป็นวัดเก่าแก่ของฮ่องกงสร้างตั้งแต่ปี ค.ศ. 1873 ถึงแม้จะเป็นวัดขนาดเล็กที่ไม่ได้สวยงามมากมาย
แต่เป็นวัดเจ้าแม่กวนอิมที่ชาวฮ่องกงนับถือมาก แทบทุกวันจะมีคนมาบูชาขอพรกันแน่นวัด ถ้าใครที่ชอบเสียงเซียมซีเขาบอก
ว่าที่นี่แม่นมากที่สุดพิเศษกว่านั้น นอกจากสักการะขอพรแล้วยังมีพิธีขอของอั้งเปาจากเจ้าแม่กวนอิมอีกด้วย ซึ่งคนส่วนใหญ่จะ
นิยมไปในเทศกาลตรุษจีนเพราะเป็นศิริมงคลในเทศกาลปีใหม่ ซึ่งทางวัดจะจำหน่ายอุปกรณ์สำหรับเซียมซีพร้อมซองแดงไว้ให้
ผู้มาขอพร เมื่อสักการะขอพรโชคลากแล้วก็ให้นำซองแดงมาวนเหนือกระถางรูปหน้าองค์เจ้าแม่กวนอิมตามเข็มนาฬิกา 3 รอบ
และเก็บซองแดงนั้นไว้ซึ่งภายในซองจะมีจำนวนเงินที่ทางวัดจะเซียมซีไว้มากน้อยแล้วแต่โชค ถ้าหากเราประสบความสำเร็จเมื่อมี
โอกาสไปฮ่องกงอีกก็ค่อยกลับไปทำบุญ ช่วงเทศกาลตรุษจีนจะมีชาวฮ่องกงและนักท่องเที่ยวไปสักการะขอพรกันมากขนาด
ต้องต่อแถวยาวมาก คนที่ไม่มีเวลาก็สามารถใช้เวลาอื่น ๆ ตลอดทั้งปีเพื่อขอซองแดงจากเจ้าแม่กวนอิมได้เช่นกัน โดยซื้อ
อุปกรณ์เช่นไหว้จากทางวัดเพียงแต่เตรียมซองแดงไปเอง (ในกรณีที่ทางวัดไม่ได้เตรียมซองแดงไว้ให้เนื่องจากไม่ได้อยู่ใน
หน้าเทศกาล) แล้วก็ใส่ธนบัตรตามฐานะและศรัทธา เซียมซีจำนวนเงินที่ต้องการลงไปด้วย ใส่สกุลเงินยิ่งดีใหญ่ แล้วก็ไหว้ด้วย
พิธีเดียวกัน ถ้าประสบความสำเร็จตามที่มุ่งหวังค่อยกลับมาทำบุญที่นี้ในโอกาสหน้า



นำท่านเยี่ยมชม **โรงงานจิวเวลรี่** ที่ขึ้นชื่อของฮ่องกงพบกับงานดีไซน์ที่ได้รับรางวัลอันดับยอดเยี่ยม และใช้ในการเสริมดวง
เรื่อง ฮวงจุ้ยนำความโชคดี มั่งคั่งแก่ผู้สวมใส่ ซึ่งในเมืองไทยก็ได้นิยมแพร่หลายออกไป ไม่ว่าจะเป็นกลุ่ม ดารา นักการเมือง
พ่อค้าแม่ขายที่ประกอบธุรกิจ เจ้าของกิจการห้างร้านต่าง ๆ ซึ่งเชื่อกันว่าจะนำสิ่งดี ๆ ปัดเป่าสิ่งชั่วร้ายให้กับบุคคลที่สวมใส่ ซึ่ง

จะมีมากมายหลายชนิด เช่นจี้กัณฑ์ แหวนรุ่นต่าง ๆ นาฬิกาข้อมือ (ซึ่งผู้สวมใส่จะได้รับการดูลายมือจากซินเซประจําร้าน เพื่อแนะนำวิธีการเสริมดวงในการสวมใส่โดยไม่ติดค่าบริการ)



จากนั้นนำท่านสู่ **ร้านหยก** ชมความงามปีเซียะ ที่เชื่อกันว่าเป็นวัตถุมงคลยอดนิยม ที่มีการนำมาบูชา เพื่อให้ช่วยป้องกันสิ่งชั่วร้าย เรียกทรัพย์สินเงินทองให้ไหลมาเทมา และกักเก็บทรัพย์นั้นไม่ให้รั่วไหลออกไปไหนได้ ชาวจีนโบราณเชื่อกันว่า ปีเซียะเป็นสัตว์ประหลาดที่รวมลักษณะของสัตว์มงคลทั้ง 5 ชนิดไว้ด้วยกัน ได้แก่ มังกร พญาราชสีห์หรือสิงโต, อินทรี, กวาง, และแมว โดยตามตำนานเล่าว่า ปีเซียะเป็นลูกมังกรตัวที่ 9 (เทพแห่งโชคลาภ) ของพญามังกรสวรรค์ มีชื่อเรียกด้วยกันหลายชื่อไม่ว่าจะเป็น “เทียนลก (กวางสวรรค์)” เป็นชื่อเต็ม ส่วนจีนกวางตุ้งจะเรียกว่า “เผ่เฮ่า” และคนจีนแต้จิ๋วจะเรียกว่า “ผีซิว”



เที่ยง รับประทานอาหารเที่ยง ณ กัณฑ์ตาดาร

จากนั้นนำทุกท่านสู่ วัดแขกหมิว หรือวัดกัณฑ์นำโชค วัดนี้ตั้งอยู่ที่ตำบลช่ากั้น ซึ่งถือเป็นชานเมืองของฮ่องกง เป็นวัดเก่าแก่ของฮ่องกง สร้างขึ้นเมื่อ 400 กว่าปีผ่านมาแล้วในสมัยราชวงศ์ซิง ขึ้นชื่อลือชาในเรื่องความศักดิ์สิทธิ์ในด้านของโชคลาภทรัพย์สินเงินทอง โดยมีรูปปั้นเจ้าพ่อแช่ กัณฑ์ และดาบไร้พ่ายเป็นสิ่งศักดิ์สิทธิ์ประจำวัด ตำนานเล่าว่าในช่วงปลายของราชวงศ์ซิง แผ่นดินจีนเกิดกบฏมีการก่อกองกำลังแย่งชิงเมืองขึ้นทั่วประเทศ และเหตุการณ์นี้ได้ก่อให้เกิดบุรุษชาตินักรบที่ชื่อว่าขุนพลแช่ กัณฑ์ ที่ได้ยกทัพไปปราบปรามความวุ่นวายที่เกิดขึ้นแทบทุกสารทิศ และท่านเองก็ได้ชื่อว่าเป็นนักรบที่ได้ชื่อว่าไม่เคยแพ้ใคร เพราะไม่ว่าจะยกทัพไปปราบปรามกบฏที่ไหนก็จะได้รับชัยชนะเสมอ และดาบคู่กายของท่านก็ได้ชื่อว่าเป็นดาบไร้พ่ายเช่นกัน ดาบไร้พ่ายของท่านคนจีนถือว่ามีความเป็นมงคลในด้านของศาสตร์ฮวงจุ้ย ในเชิงของการต่อสู้เป็นอย่างสูง ธนาการแห่งฮ่องกง ถึงกับจำลองดาบของท่านไปก่อสร้างตึกสำนักงานใหญ่ของธนาการที่มีชื่อว่าตึกโกมิต ซึ่งเป็นตึกที่ถือเป็นสัญลักษณ์ของเกาะฮ่องกงเลยทีเดียว และวัดแขก ยังเป็นที่มาของจี้กัณฑ์นำโชคที่มีชื่อเสียงของวงการการท่องเที่ยวยุคใหม่ ที่ไม่ว่าทัวร์ไหนที่มาฮ่องกง เป็นต้องเลือกเช่าเลือกซื้อสินค้ามงคลชิ้นนี้ เพื่อเสริมสร้างบารมี และเสริมมงคลให้กับชีวิต



หลังจากนั้นนำคณะไหว้ขอพรเพื่อเป็นศิริมงคลที่ **วัดหวังต้าเซียน** 1 ใน 3 วัดที่ท่านต้องไหว้ในปีนี้เป็น การแก้ปีชงที่ สมบูรณ์แบบ โดยไม่ต้องไหว้ถึง 9 วัด วัดหวังต้าเซียนเป็นวัดเก่าแก่อายุกว่าร้อยปี ท่านเทพเจ้าหวังซ้อเฟ่ง เป็นนักพรตมี ความรู้ทางด้าน การแพทย์ และได้ช่วยคนอย่างมากมายทำให้คนเหล่ายกย่องในตัวท่าน และได้ตั้งศาลเพื่อสักการะ ให้ท่านเป็น เทพองค์ไทซิน คนในสมัยนี้มีความเชื่อเรื่องสุขภาพว่าเมื่อท่านรวยแต่ไหน ก็ต้องมีที่ทุกคนต้องเจ็บป่วยก็เลยมีคนมาขอตัว สุขภาพอย่างมากมายที่นี่ อีกสิ่งหนึ่งที่ผู้คนศรัทธาและนิยมทำเมื่อมาถึงวัดหวังต้าเซียนได้แก่ การเสี่ยงเซียมซีในวิหารเทพเจ้า หวังต้าเซียน โดยมีกระบอกเซียมซีมากถึง 50 ชุด ชาวฮ่องกงมีความเชื่อถือศรัทธาว่าเซียมซีวัดหวังต้าเซียนมีความแม่นยำเป็น อย่างยิ่ง



หลังจากนั้นอิสระช้อปปิ้ง **Mongkok Lady Market** จนกว่าจะถึงเวลานัดหมาย

จากนั้นอิสระให้ท่านช้อปปิ้ง **ตลาดเลดี้ มาร์เก็ต (Ladies Market)** เป็นตลาดบนถนนคนเดินสไตล์ Night Market แบบบ้านเรา ไม่ได้มีขายเฉพาะแต่ของผู้หญิงแต่มีของชายทุกอย่าง อย่าง เหมือนพวกตลาด Night ของบ้านเรา โดยจะปิดถนน Tong Choi Street ตั้งแต่แยกที่ตัดกับถนน Argyle Street ยาวตลอดถนน Tong Choi Street ไปจนถึงถนน Dundas Street ยาวประมาณ 500 เมตร สินค้าที่ขายกันจะมีอยู่หลากหลายแบบเช่นพวกตัวการ์ตูนต่าง ๆ จากดิสนีย์, Marvel และจากญี่ปุ่น ประเภท สินค้า เสื้อผ้า นาฬิกากระเป๋า ตุ๊กตา ของฝาก ของที่ระลึก ต่าง ๆ ใครต้องการจะซื้อของที่ระลึกหรือของฝากต่าง ๆ ของฮ่องกงก็สามารถมาเดินเลือกซื้อกันได้ที่นี่



อิสระอาหารค่ำตามอัธยาศัย เพื่อให้ทุกท่านสะดวกต่อการช้อปปิ้ง

นำคณะสู่ที่พัก **โรงแรมที่พัก Dorsett Kwun Tong Hotel / Kings Hotel / Travelodge Kowloon Hotel หรือเทียบเท่าระดับเดียวกัน** โดยจะแจ้งให้ทราบในใบนัดหมายก่อนการเดินทาง

วันที่สาม เจ้าแม่ทับทิม - เจ้าแม่กวนอิมรีพลัสเบย์ - แangkongดั่งเดิมหยุบลอง - นั่งกระเช้านองปิง+ไหว้พระใหญ่เกาะลันเตา - สนามบินฮ่องกง - กรุงเทพฯ

เช้า รับประทานอาหารเช้า (เต็มเช้า)



นำทุกท่าน **ไหว้ศาลเจ้าแม่ทับทิม ทินฮั่ว (Tin Hau Temple)** เป็นวัดเก่าแก่และสำคัญอีกวัดหนึ่งของฮ่องกง เพราะในสมัยก่อนฮ่องกงเป็นเพียงหมู่บ้านชาวประมง ซึ่งเคารพนับถือเจ้าแม่ทับทิมว่าเป็นเทพีแห่งทะเล เพื่อให้เดินทางปลอดภัย เวลาออกไปทำงานไกล ๆ หรือออกหาปลา นอกจากการมาสักการะบูชาเจ้าแม่ทับทิมในเรื่องของการเดินทางให้ปลอดภัยแล้ว ไฮไลท์สำคัญอีกอย่างหนึ่งของ วัดเจ้าแม่ทับทิม ทินฮั่ว (Tin Hau Temple) จะเป็นขดรูปสี่แดงขนาดใหญ่ ที่แขวนอยู่ตามเพดานด้านในวิหารของวัดเต็มไปหมด จะยิ่งสวยงามในยามที่มีแสงแดงส่องลงมาเหมือนเป็นลำแสงส่องทะเลดูวันรูปแปลกตายิ่งนัก ส่วนอาคารของวัดก็จะเป็นสถาปัตยกรรมแบบวัดจีน สร้างขึ้นตั้งแต่ปีค.ศ. 1876 โดยทางเข้าของวัดจะอยู่ติดกับสวนสาธารณะเล็กๆ ที่มีต้นไม้ใหญ่หลายต้น ให้บรรยากาศร่มรื่น



วัดเจ้าแม่ทับทิม ทินหัว Tin Hau Temple

นำท่านเที่ยวเกาะฮ่องกง หนึ่งในแหล่งท่องเที่ยวยอดนิยมหาดทราย **Repulse Bay** หาดทรายรูปจันทร์เสี้ยวแห่งนี้สวยที่สุดแห่งหนึ่ง และยังใช้เป็นฉากในการถ่ายทำภาพยนตร์ไปหลายเรื่องมีรูปปั้นของเจ้าแม่กวนอิม และเจ้าแม่ทินหัวซึ่งทำหน้าที่ปกป้องคุ้มครองชาวประมง โดดเด่นอยู่ท่ามกลางสวนสวยที่ทอดยาวลงสู่ชายหาด ให้ท่านนมัสการขอพรจาก เจ้าแม่กวนอิม และเทพเจ้าแห่งโชคลาภเพื่อเป็นสิริมงคล ชำระสะพานต่ออายุซึ่งเชื่อกันว่าข้ามหนึ่งครั้งจะมีอายุเพิ่มขึ้น 3 ปี จนกว่าถึงเวลาบัด



หลังจากนั้นเดินทางสู่เขตหยุนหลง ซึ่งเป็นที่ตั้งขององค์แซกงองค์ดั้งเดิมกว่า 600 ปี **I Shing Temple** ซึ่งในมือถือขวานเป็นอาวุธ



วัดแซกง หยุนหลง

เที่ยง รับประทานอาหารกลางวัน ณ กัสดาดาร (ปะหมี่เกี้ยวต้นตำหรับฮ่องกง)

นำท่านสู่เกาะลันเตา **พาทุกท่านสักการะพระใหญ่เทียนถาน** ซึ่งถือได้ว่าเป็นแหล่งท่องเที่ยวอันมีเอกลักษณ์ระดับโลกของฮ่องกง นำคณะขึ้นสู่ด้านบนโดย **กระเช้ามองปิง 360** (หากทัศนวิสัยไม่เอื้ออำนวย เช่น ฝนตกหนัก มีลมแรง กระเช้าอาจปิดให้บริการ เราจะนำท่านขึ้นสักการะพระใหญ่โดยรถโค้ชแทน ทั้งนี้เพื่อความปลอดภัยของลูกค้ายังเป็นสิ่งสำคัญ **สงวนสิทธิ์ไม่คืนเงินค่ากระเช้า**) ให้ท่านได้สักการะ **พระใหญ่เกาะลันเตา** ซึ่งเป็นพระพุทธรูปทองสัมฤทธิ์กลางแจ้งใหญ่ที่สุดในโลกองค์พระทำขึ้นจากการเชื่อมแผ่นทองสัมฤทธิ์กว่า 200 แผ่นเข้าด้วยกันหันพระพักตร์ไปทางด้านทะเลจีนใต้และมองอย่างสงบลงมายังหุบเขา และโอดหินเบื้องล่าง ให้ท่านชมความงดงามตามอัธยาศัย



นำคณะช้อปปิ้งที่ **ห้างซีดีเทค เอ้าท์เลท** ที่สถานีตงชง เพื่อช้อปปิ้งสินค้าแบรนด์เนมระดับโลกมากมาย อาทิ Coach, Esprit, Polo, Raugh Laurence, Burberry รวมทั้งรองเท้ากีฬามากมายหลายยี่ห้อ และชั้นใต้ดินจะมีซูเปอร์มาร์เก็ตขนาดใหญ่ให้ท่านได้จับจ่ายกันจุใจอิสระตามอัธยาศัยให้ท่านได้เพลิดเพลินกับการช้อปปิ้งก่อนกลับ จนกว่าถึงเวลานัด



สมควรแก่เวลานำท่านเดินทางสู่สนามบินฮ่องกง

หรือเที่ยวบิน

18.35 น. บินลัดฟ้ากลับสู่กรุงเทพฯ โดยสายการบิน **Cathay Pacific** เที่ยวบินที่ **CX703**
(บริการอาหารและเครื่องดื่มบนเครื่อง)

20.35 น. คณะเดินทางถึง สนามบินสุวรรณภูมิ โดยสวัสดิภาพ

หรือเที่ยวบิน

22.10 น. บินลัดฟ้ากลับสู่กรุงเทพฯ โดยสายการบิน **Cathay Pacific** เที่ยวบินที่ **CX617**
(บริการอาหารและเครื่องดื่มบนเครื่อง)

00.10 น. คณะเดินทางถึง สนามบินสุวรรณภูมิ โดยสวัสดิภาพ



เจ้าแม่กวนอิมที่ใหญ่ที่สุดเป็นอันดับที่ 2 ของโลก

วัดชีซาน หลายคนที่เคยไปเที่ยวฮ่องกงมาแล้ว อาจจะยังไม่เคยเยือนวัดชีซาน หรือ **Tsz Shan Monastery** เป็นวัดที่มีเจ้าแม่กวนอิมองค์ใหญ่เป็นอันดับสองของโลก มีความสูงถึง 76 เมตร ตั้งอยู่บนเนื้อที่กว่า 29 ไร่ ในเกาะฮ่องกง โดยมีนาย ลี กาชิง มหาเศรษฐีชื่อดังของฮ่องกง บริจาคเงินสร้างวัดถึง 193 ล้านดอลลาร์เลยทีเดียว



พีเรียดแอมฟรีวัดเพิ่มวัดชีซาน ทางผู้จัดขอสงวนสิทธิ์จะแจ้งให้ท่านทราบอีกครั้งในวันเดินทาง (ซึ่งจะแทรกอยู่ในรายการทัวร์ของวันใดวันหนึ่งในช่วงพีเรียดที่ท่านเดินทาง) และสงวนสิทธิ์ยกเลิกการเดินทางโดยไม่ต้องแจ้งให้ทราบล่วงหน้า หากระบบการจองของทางวัดมีการยกเลิกไม่ว่าจะเป็นเหตุผลใดก็ตามโดยทางผู้จัดไม่ทราบล่วงหน้า ซึ่งทางผู้จัดได้รับการคอนเฟิร์มยืนยันเป็นที่เรียบร้อยแล้ว

*****ผู้เดินทางต้องเข้าใจและตระหนักดีว่า การจองวัดนี้ต้องใช้หน้าพาสฯ ของท่านเองจองล่วงหน้าเป็นเวลา 1 เดือน เท่านั้น หากท่านไม่ได้ส่งหน้าพาสฯ มาให้ทางผู้จัดจองวัดเพื่อเยี่ยมชม ท่านไม่สามารถนำเหตุผลอื่นใด มาเป็นข้อพิพาทระหว่างบริษัทฯ**

อัตราค่าบริการรวม

- ✓ ค่าตัวเครื่องบินไป-กลับตามรายการที่ระบุ รวมถึงค่าภาษีสนามบิน และค่าภาษีน้ำมัน (ต้องเดินทางไป-กลับพร้อมคณะเท่านั้น) กระจ่า **ท่านละ 1 ใบ** น้ำหนักไม่เกิน 23 กิโลกรัม
- ✓ ค่ารถโค้ชปรับอากาศนำเที่ยวตามรายการ, ค่าธรรมเนียมเข้าชมสถานที่ต่าง ๆ ตามรายการที่ระบุ, ค่าอาหาร ตามรายการที่ระบุ
- ✓ โรงแรมที่พักตามที่ระบุ หรือเทียบเท่า พักห้องละ 2 ท่าน เนื่องจากโรงแรมฮ่องกงมีขนาดพื้นที่เล็ก
- ✓ ค่าเบี้ยประกันอุบัติเหตุในการเดินทางท่องเที่ยว วงประกันท่านละ 1,000,000 บาท (เงื่อนไขตามกรมธรรม์)

อัตราค่าบริการนี้ไม่รวม

- × ค่าใช้จ่ายส่วนตัวของผู้เดินทาง อาทิ ค่าทำหนังสือเดินทาง ค่าโทรศัพท์ ค่าอาหาร เครื่องดื่ม ค่าชักรีด ค่ามินิบาร์ในห้องและค่าพาหนะต่าง ๆ ที่มีได้ระบุในรายการ
- × ค่าธรรมเนียมในกรณีที่เราชำระที่มีน้ำหนักเกินกว่าที่สายการบินนั้น ๆ กำหนดหรือสัมภาระใหญ่เกินขนาดมาตรฐาน
- × ค่าภาษีน้ำมัน ที่สายการบินเรียกเก็บเพิ่ม ภายหลังจากทางบริษัทฯ ได้ออกตั๋วเครื่องบินไปแล้ว
- × **ค่าทิปมัคคุเทศก์, คนขับรถ, 1,500 บาท/ท่าน/ทริป, ทิปหัวหน้าทัวร์แล้วแต่ความพึงพอใจของท่าน**
- × ภาษีมูลค่าเพิ่ม 7 % และภาษีหัก ณ ที่จ่าย 3 %
- × ค่าธรรมเนียมวีซ่าคนต่างประเทศ ที่ต้องเดินทางเข้าประเทศจีน (ในตามโปรแกรมเท่านั้น)

เงื่อนไขการเดินทางอื่น ๆ

- ★ รายการท่องเที่ยวสามารถเปลี่ยนแปลงได้ตามความเหมาะสมโดยคำนึงถึงผลประโยชน์ของผู้เดินทางเป็นสำคัญ
- ★ หนังสือเดินทางต้องมีอายุเหลือใช้งานไม่น้อยกว่า 6 เดือน และบริษัทฯ รับเฉพาะผู้มีจุดประสงค์เดินทางเพื่อท่องเที่ยวเท่านั้น **หากลูกค้าไม่สามารถเดินทางได้เนื่องจากเหลือพาสปอร์ตน้อยกว่า 6 เดือน ทางบริษัทฯ จะไม่รับผิดชอบใดๆ ทั้งสิ้น**
- ★ ทางบริษัทฯ จะไม่รับผิดชอบใดๆ ทั้งสิ้นหากเกิดกรณีความล่าช้าจากสายการบิน, การประท้วง, การนัดหยุดงาน, การก่อจลาจล ภัยพิบัติทางธรรมชาติ, โรคระบาด, การประกาศปิดประเทศ หรือกรณีที่ท่านถูกปฏิเสธ การเข้าหรือออกเมืองจากเจ้าหน้าที่ตรวจคนเข้าเมือง หรือเจ้าหน้าที่กรมแรงงานทั้งจากไทย และต่างประเทศซึ่งอยู่นอกเหนือความรับผิดชอบของบริษัทฯ
- ★ ทางบริษัทฯ จะไม่รับผิดชอบใดๆ ทั้งสิ้น หากเกิดสิ่งของสูญหายจากการโจรกรรม และ/หรือ เกิดอุบัติเหตุที่เกิดจาก ความประมาทของตัวนักท่องเที่ยวเอง
- ★ ทางบริษัทฯ จะไม่รับผิดชอบใดๆ ทั้งสิ้น หากท่านใช้บริการของทางบริษัทฯ ไม่ครบ อาทิ ไม่เที่ยวบางรายการ, ไม่ทานอาหารบางมื้อ เพราะค่าใช้จ่ายทุกอย่าง ทางบริษัทฯ ได้ชำระค่าใช้จ่ายให้กับต่างประเทศแบบเหมาขาดก่อนออกเดินทางแล้ว

*****ทัวร์ฮ่องกง ทุกโปรแกรม ผู้เดินทางจะต้องอยู่กับกรุ๊ปที่ขยับตามโปรแกรมที่กำหนดเท่านั้น ไม่สามารถแยกตัวออกจากโปรแกรมเพื่อไปทำอย่างอื่นได้ (ยกเว้นวันอิสระ) หากมีการแยกตัวออกจากโปรแกรมไม่ว่าจะจากสาเหตุใดก็ตาม จะมีค่าใช้จ่ายในการแยกตัวออกจากทัวร์ตามที่แลนด์กำหนด และการชำระเงินเข้ามาถือว่าผู้ซื้อได้ศึกษาโปรแกรมและยอมรับเงื่อนไขการให้บริการเป็นที่เรียบร้อยแล้ว*****

***ท่านไม่มีไฟล์ทบินภายในประเทศ(ต่างจังหวัดเข้ากรุงเทพฯ) โปรดแจ้งให้บริษัทฯ ทราบในวันจองทัวร์ ทั้งนี้เพื่อประโยชน์ของท่านเอง กรุณาซื้อตั๋วไป-กลับที่สามารถเปลี่ยนแปลงวันเดินทางได้เท่านั้น ***

เดินทางขั้นต่ำ 20 ท่าน หากต่ำกว่ากำหนด กรุ๊ปจะไม่สามารถเดินทางได้

- เลื่อน หรือยกเลิกการเดินทาง โดยทางบริษัทฯ จะทำการแจ้งให้ท่านทราบล่วงหน้าก่อนเดินทาง 7-15 วัน
- หรือขอสงวนสิทธิ์เรียกเก็บค่าบริการเพิ่มเพื่อให้คณะได้เดินทาง ทางเรายินดีที่จะประสานงานในการเดินทางตามความประสงค์ของท่านต่อไปตามตกลง

เงื่อนไขการจองและการชำระเงิน:

- ★ มัดจำ **10,000** บาท ภายหลังจากที่ท่านส่งเอกสารการจอง 1-3 วัน (พร้อมหน้าพาสปอร์ต)
- ★ ส่วนที่เหลือชำระก่อนเดินทาง 25 วัน
- ★ โปรดตรวจสอบ Passport : จะต้องต้องมีอายุคงเหลือ ณ วันเดินทางมากกว่า 6 เดือนขึ้นไปและเหลือหน้ากระดาษอย่างต่ำ 2 หน้า หากไม่มั่นใจโปรดสอบถาม

เงื่อนไขยกเลิกการจอง :

- ยกเลิกก่อนเดินทางตั้งแต่ 30 วันขึ้นไป คืนเงินค่าทัวร์โดยหักค่าใช้จ่ายที่เกิดขึ้นจริง
- ยกเลิกก่อนการเดินทาง 15-29 วัน หักยอดเงินมัดจำ 50% จากยอดที่ลูกค้าชำระมา และค่าใช้จ่ายที่เกิดขึ้นจริง(ถ้ามี)
- ยกเลิกการเดินทางน้อยกว่า 15 วัน ขอสงวนสิทธิ์ไม่คืนเงินมัดจำที่ชำระมาแล้วทั้งจำนวน
**กรณีมีเหตุยกเลิกทัวร์ โดยไม่ใช่ความผิดของบริษัททัวร์ จะทำการคืนเงินค่าทัวร์โดยหักค่าใช้จ่ายที่เกิดขึ้นจริง (ถ้ามี) อาทิเช่น ค่ามัดจำตัวเครื่องบิน โรงแรม ค่าวีซ่า และค่าใช้จ่ายจำเป็นอื่น ๆ

พีเรียดที่มีอัตราการเดินทางสูง เช่นตรงกับวันหยุดนักขัตฤกษ์ของประเทศไทย และฮ่องกง จะไม่สามารถใช้เงื่อนไขยกเลิกการจองจากข้อ 1-3 นี้ได้ (เนื่องจากสายการบิน และแลนด์ต่างประเทศจะมีการเรียกเก็บยอดค่าใช้จ่ายสูงกว่าพีเรียดปกติ ดังนั้นขอสงวนสิทธิ์ในการหักค่าใช้จ่ายที่เกิดขึ้นตามความจริง) รวมถึงกรุ๊ปครอบครัว กรุ๊ปส่วนตัว กรุ๊ปองค์กร หน่วยงานต่าง ๆ ที่ตัดพีเรียดการเดินทางจากกรุ๊ปหน้าร้าน

***** ทัวร์นี้จัดให้เฉพาะลูกค้าที่ประสงค์จะไปท่องเที่ยวตามรายการของทัวร์ทุกวันที่นั้น บริษัทฯ ขอสงวนสิทธิ์ หากลูกค้า**

ต้องการขอแยกออกจากกรุ๊ป หรือไม่เที่ยวตามรายการที่บริษัทกำหนด(ยกเว้นวันอิสระ)

บริษัทขอเรียกเก็บค่าใช้จ่ายเพิ่มท่านละ 300 USD***

***เมื่อท่านตกลงชำระเงินไม่ว่าทั้งหมดหรือบางส่วนกับทางบริษัทฯ ทางบริษัทฯ จะถือว่าท่านได้ยอมรับในเงื่อนไข**

ข้อตกลงต่าง ๆ ที่ได้ระบุไว้แล้วทั้งหมด

ขอสงวนสิทธิ์สำหรับลูกค้าชาวไทยเท่านั้นที่เดินทางไป-กลับพร้อมกรุ๊ป

#เด็กอายุต่ำกว่า 2 ขวบ (Infant) ชำระ **10,000**

สำหรับท่านที่รับประทานอาหารพิเศษ อาหารเจ หรือไม่ทานหมู ไม่ทานไก่หรือสัตว์ปีก ไม่ทานเนื้อสัตว์ และมีความจำเป็นให้ทางบริษัทฯ

จัดเตรียมอาหารไว้ให้ท่านเป็นพิเศษนอกเหนือจากกรุ๊ปเดินทางรับประทานที่ระบุไว้ในรายการแล้ว

ขอสงวนสิทธิ์ในการเรียกเก็บค่าใช้จ่ายเพิ่มเติมตามจริงหน้างาน

โปรแกรมทัวร์นี้ไม่รับลูกค้าที่ใช้วีลแชร์ในการเดินทางทุกกรณี!!!

การหลบหนีจากคณะทัวร์ตั้งแต่วันแรกที่เดินทางถึงสนามบินปลายทาง หรือยกเลิกการเดินทางกลับพร้อมคณะ

ในวันสุดท้ายไม่ว่าจะเป็นเหตุผลใดก็ตาม ทางผู้จัดทัวร์และแลนด์ฮ่องกงมีความจำเป็นต้อง(แจ้งความกรณีหลบหนี) และหรือ ส่งรายชื่อและหน้าพาสฯ ของท่านให้กับกองตรวจคนเข้าเมืองไว้เป็นหลักฐานในการเดินทางเข้าประเทศในครั้งต่อไป จึงเรียนมาเพื่อทราบ และขออภัย
ในความสะดวกมา ณ โอกาสนี้

ปล. ไม่มีราคาพิเศษสำหรับเด็ก // ราคานี้ไม่รวมค่าทิปไกด์ และคนขับรถ 1,500 บาท/ท่าน/ทริป

แจ้งเพื่อทราบ : โรงแรมฮ่องกงจะผูกจัดห้อง Twin Bed ให้ผู้เดินทางทุกท่าน

หากท่านมีความประสงค์ใช้ห้อง Double Bed กรุณาแจ้งให้ทราบล่วงหน้าตั้งแต่วันจองทัวร์ ส่วน

ห้องพัก 3 ท่าน (เสริมเตียง) ไม่คิดค่าใช้จ่ายเพิ่ม!!

(หากมีการเปลี่ยนแปลงข้อมูลอย่างใดอย่างหนึ่งที่แจ้งไว้แล้วข้างต้นก่อนเดินทาง 7-15 วัน (หรือท่านลืมนำแจ้งให้กับทางเอเจนซี่ทัวร์ทราบในวันทำการจอง) ทางผู้จัดขอสงวนสิทธิ์ในการเรียกเก็บเงินเพิ่ม 1,000 บาท ต่อครั้งในเปลี่ยนแปลงแก้ไข) และขอเรียนให้ทราบ ที่นั่งบนเครื่องบิน (ตัวกรุ๊ป) เป็นไปตามนโยบายของสายการบิน หากท่านมีความประสงค์ต้องการนั่งในโซนที่ท่านต้องการ ผู้จัดจะทำการปรับ Class ที่นั่งของท่าน จากตัวกรุ๊ป ให้ท่านออกตัวเดียวตามคลาสที่ท่านสามารถเลือกที่นั่งได้ โดยค่าใช้จ่ายเพิ่มเติม

ท่านจะต้องเป็นผู้รับผิดชอบเองทั้งจำนวน

| กำหนดการเดินทาง | | ราคา | ราคา | พักเดี่ยว |
|-----------------|----------------------------|---------|--------|-----------|
| เที่ยวบิน | วันที่เดินทาง | ผู้ใหญ่ | เด็ก | |
| CX616/CX757 | 27 - 1 มี.ค.+แกมวัดชีซาน | 19,991 | 19,991 | 7,000 |
| CX616/CX757 | 27 - 1 มี.ค.+แกมวัดชีซาน | 19,991 | 19,991 | 7,000 |
| CX616/CX757 | 28 - 2 มี.ค.+แกมวัดชีซาน | 19,991 | 19,991 | 7,000 |
| CX616/CX617 | 1 - 3 มี.ค.+แกมวัดชีซาน | 19,991 | 19,991 | 7,000 |
| CX616/CX617 | 7 - 9 มี.ค.+แกมวัดชีซาน | 19,991 | 19,991 | 7,000 |
| CX616/CX617 | 14 - 16 มี.ค.+แกมวัดชีซาน | 19,991 | 19,991 | 7,000 |
| CX616/CX617 | 20 - 22 มี.ค.+แกมวัดชีซาน | 19,991 | 19,991 | 7,000 |
| CX616/CX617 | 27 - 29 มี.ค.+แกมวัดชีซาน | 19,991 | 19,991 | 7,000 |
| CX616/CX617 | 28 - 30 มี.ค.+แกมวัดชีซาน | 19,991 | 19,991 | 7,000 |
| CX616/CX617 | 3 - 5 เม.ย. +แกมวัดชีซาน | 19,991 | 19,991 | 7,000 |
| CX700/CX617 | 4 - 6 เม.ย. +แกมวัดชีซาน | 21,112 | 21,112 | 7,000 |
| CX700/CX617 | 4 - 6 เม.ย. +แกมวัดชีซาน | 21,112 | 21,112 | 7,000 |
| CX700/CX617 | 4 - 6 เม.ย. +แกมวัดชีซาน | 21,112 | 21,112 | 7,000 |
| CX700/CX617 | 6 - 8 เม.ย. +แกมวัดชีซาน | 21,112 | 21,112 | 7,000 |
| CX700/CX617 | 11 - 13 เม.ย. +แกมวัดชีซาน | 27,772 | 27,772 | 7,000 |
| CX700/CX617 | 11 - 13 เม.ย.+แกมวัดชีซาน | 27,772 | 27,772 | 7,000 |
| CX700/CX617 | 24 - 26 เม.ย. +แกมวัดชีซาน | 19,991 | 19,991 | 7,000 |
| CX700/CX617 | 25 - 27 เม.ย. +แกมวัดชีซาน | 21,112 | 21,112 | 7,000 |
| CX700/CX617 | 25 - 27 เม.ย. +แกมวัดชีซาน | 21,112 | 21,112 | 7,000 |
| CX700/CX617 | 25 - 27 เม.ย. +แกมวัดชีซาน | 21,112 | 21,112 | 7,000 |
| CX700/CX617 | 26 - 28 เม.ย. +แกมวัดชีซาน | 21,112 | 21,112 | 7,000 |
| CX700/CX617 | 26 - 28 เม.ย. +แกมวัดชีซาน | 21,112 | 21,112 | 7,000 |
| CX700/CX617 | 27 - 29 เม.ย. +แกมวัดชีซาน | 21,112 | 21,112 | 7,000 |
| CX700/CX617 | 2 - 4 พ.ค.+แกมวัดชีซาน | 19,991 | 19,991 | 7,000 |
| CX700/CX617 | 9 - 11 พ.ค.+แกมวัดชีซาน | 19,991 | 19,991 | 7,000 |
| CX700/CX617 | 16 - 18 พ.ค.+แกมวัดชีซาน | 19,991 | 19,991 | 7,000 |
| CX700/CX617 | 30 พ.ค.-1มิ.ย.+แกมวัดชีซาน | 19,991 | 19,991 | 7,000 |
| CX700/CX617 | 6 - 8 มิ.ย.+แกมวัดชีซาน | 19,991 | 19,991 | 7,000 |
| CX700/CX617 | 13 - 15 มิ.ย.+แกมวัดชีซาน | 19,991 | 19,991 | 7,000 |
| CX700/CX617 | 20 - 22 มิ.ย.+แกมวัดชีซาน | 19,991 | 19,991 | 7,000 |
| CX700/CX617 | 27 - 29มิ.ย.+แกมวัดชีซาน | 19,991 | 19,991 | 7,000 |