

WOWW TOUR.COM

เว็บไซต์ในเครือของบริษัท แอจิล สจาร์ ทราเวล จำกัด

ใบอนุญาตนำเที่ยวเลขที่ 11/06399

WOWW
TOUR.COM



CALL CENTER : 02-756-0335
HOTLINE : 086 316 7436, 086-3621960,
080-2145470

ที่อยู่ : 18 ซ.บุญศิริ2(สุขุมวิท27) ถ.สุขุมวิท
ต.ปากน้ำ อ.เมือง จ.สมุทรปราการ 10270
เวลาทำการ : จันทร์ - ศุกร์ 08.30-17.30 น.
เสาร์ 8.30-12.00 น.

รหัสทัวร์ AJP61-09

TOHOKU TO HOKKAIDO SNOW WALL SAKURA

8 DAY 6 NIGHT BY THAI AIRWAY

Japan
เที่ยวในเอเชีย
* อีสันอันน่าตื่น *

**เที่ยวชมซากุระงดงาม
โรแมนติกกำแพงหิมะ**

**TOHOKU TO HOKKAIDO
SNOW WALL SAKURA**



นมัสการพระพุทธรูปฉุกุโดบุทสึ - สวนจิตตนิ ชิไซด์ ปาร์ค
หมู่บ้านโอจิอุกุ - ปราสาทสิรุกะ หุบเขาโรโรเคียว - เซนได
ชินคันเซ็นสู่สถานีโมริโอกะ - กำแพงหิมะ-อะจินันโต

- สวนนาคะโนะ โมจิชิยามะ - พิพิธภัณฑ์ศิลปะ
- ฟินบ้านเบบุดะ - นั่งเรือเฟอร์รี่จากอาโอโมริสู่
- อาโตะดาเตะ (เวลา 17.15-20.50) - ออนเซน
- ตลาดเช้าอาโตะดาเตะ - ป้อมโงเรียวกากุ
- ย่านโมโตมาชิ - โทดงอิฐแดงคาเบโมริ
- นั่งรถไฟสู่สถานีโหวะชินซัง
- นั่งกระเช้าลอยฟ้าอุซซัง - จิโทกูดานิ
- เป็นพระพุทธรเจ้า - ซึอปปิงยามานุกิโคริ



**8วัน 6คืน
17 - 24 เม.ย.**

89,900.-

กำหนดการเดินทาง : 17 – 24 เมษายน 2568

วัน	รายการท่องเที่ยว	เช้า	เที่ยง	เย็น	โรงแรมที่พัก
01	สนามบินสุวรรณภูมิ – สนามบินนาริตะ TG 640 (22.30 – 06.20)				
02	สนามบินนาริตะ – นมัสการพระพุทธรูปอูซึคุ ไดบุทสึ – ชมดอกไม้ ณ สวนฮิตาชิ ซีไซด์ ปาร์ค – ออนเซ็น				NASU ONSEN GREEN PEARL หรือเทียบเท่า 
03	หมู่บ้านโอจิคุ - ปราสาทสิรุกะ - หุบเขาไรโรเคียว - เมืองเซนได				SENDAI METROPOLITAN HOTEL หรือเทียบเท่า
04	นั่งรถไฟชินคันเซ็นสู่สถานีโมริโอกะ - กำแพงหิมะอะจิมันไต - ออนเซ็น				ANA HOLIDAY INN RESORT APPI KOGEN HILLS หรือเทียบเท่า 
05	สวนนาคะโนะ โมมิจิยามะ - พิพิธภัณฑ์ศิลปะ พื้นบ้านเนบุตะ - นั่งเรือเฟอร์รี่จากฮาโอโมริสู่ ฮาโกดาเตะ (เวลา 17.15-20.50) - ออนเซ็น				HAKODATE KOKUSAI HOTEL หรือเทียบเท่า 
06	ตลาดเช้าฮาโกดาเตะ - ป้อมโงเรียวกาคู - ย่านเมืองเก่าโมโตมาชิ - โกดังอิฐแดงคานะโมริ - นั่งรถไฟสู่สถานีโซวะชินซัง - นั่งกระเช้าลอยฟ้าอูซุซัง - ออนเซ็น				NOBORIBETSU SEKISUITEI HOTEL หรือเทียบเท่า 
07	หุบเขาจิโกกูดานิ - เนินพระพุทธรเจ้า - ซ้อปิ้งย่านทานุกิโคจิ				SAPPORO STREAM HOTEL หรือเทียบเท่า
08	สนามบินชิโตเสะ - สนามบินสุวรรณภูมิ TG 671 (10.00-15.00)				

ลำดับ	วันเดินทาง	ราคาผู้ใหญ่	เด็กมีเตียง (6-11ปี)	เด็ก ไม่มีเตียง (2-5ปี)	พักเดี่ยว	ราคาไม่ รวมตัว
ราคานี้ไม่รวมค่าทิปไกด์และคนขับท่านละ 700 บาท						
1	17 – 24 เมษายน 2568	89,900	84,900	79,900	11,900	60,900

วันแรกของการ
เดินทาง

สนามบินสุวรรณภูมิ – สนามบินนาริตะ



สนามบินสุวรรณภูมิ

เวลา 20.00 น. พร้อมกันที่ **สนามบินสุวรรณภูมิ** อาคารผู้โดยสารขาออกระหว่างประเทศเคาน์เตอร์ **สายการบินไทยแอร์เวย์** เจ้าหน้าที่คอยให้การต้อนรับ ดูแลด้านเอกสาร เช็คอิน และสัมภาระในการเดินทาง

เวลา 22.30 น. ออกเดินทางสู่ **สนามบินนาริตะ** ประเทศญี่ปุ่น โดย**สายการบินไทยแอร์เวย์** เที่ยวบินที่ **TG 640**

สนามบินนาริตะ – นมัสการพระพุทธรูปอุชิคุไดบุทสึ – ชมดอกไม้ ณ สวนฮิตาชิ ซีไซด์ พาร์ค – ออนเซ็น

วันที่สองของการ
เดินทาง



สนามบินนาริตะ

เวลา 06.20 น. เดินทางถึง **สนามบินนาริตะ** ประเทศญี่ปุ่น นำท่านผ่านขั้นตอนการตรวจคนเข้าเมืองและศุลกากร

เวลาญี่ปุ่น เร็วกว่าประเทศไทย 2 ชั่วโมง

จากนั้นนำท่านสักการะ **พระใหญ่อุชิคุ ไดบุทสึ (USHIKU DAIBUTSU)** แห่งเมืองอุชิคุ จังหวัดอิบารากิ (IBARAKI) เป็นพระพุทธรูปที่มีขนาดใหญ่มาก มีความสูงถึง 120 เมตร และยังได้รับการบันทึกจากกินเนสบุ๊กว่าเป็นรูปปั้นพระพุทธรูปปางยืนที่หล่อจากทองสัมฤทธิ์มีความสูงที่สุดในโลก พระพุทธรูปปางยืนนี้ สูงเป็นอันดับ 3 ของโลกเลยทีเดียว พระพุทธรูปอุชิคุไดบุทสึ ถูกสร้างขึ้น ในปีค.ศ. 1992 บนพื้นที่บริสุทธิ์ของสุสาน และปีต่อมาก็ถูกทำให้เป็นสวนสาธารณะ กลุ่มนิยายที่พูดถึงนี้ ก่อตั้งโดยพระสงฆ์ชินรัน (ตั้งแต่ปีค.ศ.1173 - 1262) ที่เป็นกลุ่ม

นิกายมหายาน ในปีค.ศ. 1247 ด้วยเหตุที่พระสงฆ์ชินริ้นมีความประสงค์ จะตั้งแหล่งเผยแพร่ศาสนาในแถบคันโตที่จังหวัดอิบารากิ (IBARAKI) ทำให้ภายในตัวเมืองยังมีกลิ่นอายของวัดและเรื่องราวต่างๆเกี่ยวกับศาสนาหลงเหลืออยู่มาก และอุซึคุ ก็เป็นหนึ่งในหลายๆที่ที่ถูกยกตัวอย่างมาพูดถึง



รับประทานอาหารกลางวัน ณ ภัตตาคาร

เดินทางสู่ สวนฮิตาชิ ซีไซด์ พาร์ค (HITACHI SEASIDE PARK) เป็นสถานที่ท่องเที่ยวอันสวยงามอยู่ใกล้ๆ โตเกียว ตั้งอยู่ในจังหวัดอิบารากิ สวนดอกไม้แห่งนี้มีขนาดใหญ่ มีพื้นที่ 1.9 ล้านตารางเมตร มีชื่อเสียงเรื่องดอกไม้ที่จะบานให้ชม ผัดเปลี่ยนสายพันธุ์ ตลอดทั้งปีตามฤดูกาล นอกจากนี้ยังมีเส้นทางปั่นจักรยานที่นักท่องเที่ยวสามารถปั่นชมภายในสวน รวมถึงโซนอื่นๆอีกมากมายที่น่าสนใจ เช่น สวนสนุก สนามBMX วิวาก สนามกีฬา และสถานที่ทำบาร์บีคิว เป็นต้น



นำท่านเข้าสู่ที่พัก NASU ONSEN GREEN PEARL หรือเทียบเท่า

รับประทานอาหารค่ำ ณ ห้องอาหารของโรงแรม



หลังจากรับประทานอาหารค่ำแล้ว ให้ท่านได้อาบน้ำแร่เพื่อสุขภาพ
เพิ่มวิตามินผิวให้กับร่างกาย ผ่อนคลายความเมื่อยล้าได้อย่างเต็มที่



วันที่สามของการ
เดินทาง

หมู่บ้านโอจิจูกุ - ปราสาทสิริกะ -
หุบเขาไรโรเคียว - เมืองเซนได

รับประทานอาหารเช้า ณ ห้องอาหารของโรงแรม

เดินทางสู่ หมู่บ้านญี่ปุ่นโบราณ โอจิจูกุ (OUCHIYUKU) เป็นเมืองบนเส้นทาง การค้าอาอิซุ นิชิดะ (AIZU-NISHIKAI DO TRADE ROUTE) ซึ่งเชื่อมต่อ เมืองอิซุกับนิกโก้ในช่วงสมัยเอโดะ ปัจจุบันนี้บ้านสไตล์ญี่ปุ่นแบบ มุง หลังคา ยังคงรักษาไว้เป็นอย่างดี และ ดัดแปลงเป็นร้านค้า ร้านอาหาร และ บ้านพักแบบโฮมสเตย์ต่าง ๆ อาหาร ยอดนิยมนคือบะหมี่โซบะ และปลาเทราต์ย่าง



เดินทางสู่ **ปราสาทสีรุ้ง** หรือที่รู้จักกันในชื่อ "ปราสาทนกระเรียน" โดยคำว่า "สีรุ" ที่แปลว่า "นกระเรียน" เดิมเคยมีอยู่ด้วยกันทั้งหมด 7 ชั้น แต่ปัจจุบันได้รับการบูรณะใหม่ให้เหลือเพียง 5 ชั้นเท่านั้น แต่ยังคงความเป็นปราสาทดั้งเดิมของญี่ปุ่นเอาไว้ด้วยการปูกระเบื้องสีแดงบนหลังคา พื้นที่ในปราสาทได้เปิดเป็นพิพิธภัณฑ์ที่มีการจัดแสดงประวัติความเป็นมา รวมถึงวิถีชีวิตของเหล่าชาวมุไร ชาวของเครื่องใช้ ศิลปะและวัฒนธรรมในสมัยก่อน ที่ชั้นบนสุดของตัวปราสาทจะเป็นจุดชมวิวที่สามารถมองเห็นภูเขาบันไดได้ นอกจากนี้บริเวณสวนภายในปราสาทยังมีเรือนน้ำชารินคาคุที่ใช้เป็นสถานที่จัดพิธีชงชาของขุนนางศักดินา และที่สำคัญสวนแห่งนี้ยังได้รับเลือกให้เป็นจุดชมซากุระที่สวยงามที่สุดในญี่ปุ่นที่จะมีซากุระกว่า 1,000 ต้นผลิบานอย่างสวยงามในช่วงฤดูใบไม้ผลิ



รับประทานอาหารกลางวัน ณ ภัตตาคาร

เดินทางสู่ **หุบเขาไรโรเคียว** หุบเขาดงงามที่เกิดจากการรังสรรค์ของแม่น้ำนาโทริ มีลักษณะเฉพาะด้วยกระแส น้ำอันทรงพลังที่ไหลผ่านหินที่ก่อตัวขึ้นสูงตระหง่าน ที่มีรูปร่างสวยประทับใจแบบไดนามิกด้วยความลึกสูงสุด 20 เมตร ความสวยงามของช่องเขาจะเพิ่มขึ้นในช่วงปลายฤดูใบไม้ผลิ ราวเดือนพฤษภาคม ซึ่งเป็นช่วงที่ใบไม้มีความเขียวขจีใหม่สดที่สุด รอบ ๆ ภูเขาที่เราเดินผ่าน จะเห็นสายน้ำแทรกไหลผ่านร่องหินลงมา และยังสามารถได้ยินเสียงน้ำไหลของลำธารด้านล่างตลอดเวลา หินของที่นี่ เป็นหินที่มีความแข็ง ทนทาน เป็นหินควอทซ์ที่เกิดจากการระเบิดของภูเขาไฟ (เป็นหินประเภท ANDESITE-TUFF) เรียกกันว่า อะคิอุ-อิชิ ชื่อของหุบเขาไรโรเคียวได้รับการตั้งชื่อในปี 1931 (โชวะ 6) โดยศ.จ.โทโยตะคะ โคมิยะซึ่งเป็นศาสตราจารย์ เกียรติดูณแห่งมหาวิทยาลัยโทโฮคุผู้ซึ่งได้มีลูกศิษย์ชื่อ นัทซึเมะ โชเซะชิ นักเขียนผู้ทรงอิทธิพลต่อวงการวรรณกรรมญี่ปุ่น ที่นี่จะมีทางเดินยาวประมาณ 700 เมตร ไปตามความยาวของหุบเขาทางด้านปลายน้ำ และมีจุดพักให้เราได้ยืนถ่ายภาพตลอดทั้งเส้นทาง



เพื่อไม่เป็นการรบกวนเวลาของท่าน
จึงให้ท่านอิสระในการเลือกรับประทานค่าได้ตามอัธยาศัย

นำท่านเข้าสู่ที่พัก **SENDAI METROPOLITAN HOTEL** หรือเทียบเท่า



วันที่สี่ของการ
เดินทาง

นั่งรถไฟชินคันเซ็นสู่สถานีโมริโอกะ -
กำแพงหิมะฮะชิมันไต - ออนเซ็น

รับประทานอาหารเช้า ณ ห้องอาหารของโรงแรม

นำท่าน นั่งรถไฟชินคันเซ็นขึ้นจากสถานีเซ็นได
(กระเป๋าดำเดินทางต้องนำขึ้นรถไฟชินคันเซ็นมา

ด้วย) สู่สถานีอาโอโมริ รถไฟความเร็วสูงชินคัน
เซ็น (SHINKANSEN) หรืออีกชื่อหนึ่งที่บ่งบอก
ความเร็วได้คือรถไฟหัวกระสุนนี้เรียกได้ว่า
ต้องติดอันดับต้น ๆ ในใจใครหลาย ๆ คนแน่นอน
เพราะทั้งเคยทำสถิติความเร็วสูงสุดมากถึง
603 กิโลเมตรต่อชั่วโมงเมื่อปี 2015 แต่ส่วน
ใหญ่จะวิ่งจริง ๆ แค่ 320 กิโลเมตรต่อชั่วโมง



เท่านั้น ส่วนหนึ่งก็เป็นเพราะเลือกความปลอดภัยสูงสุดแก่ผู้โดยสาร จุดเด่นของชินคันเซ็นไม่ได้มีแค่ความเร็ว
เท่านั้นแต่ความสะดวกสบายนี้ก็เยี่ยมยอด ความหรูหราจะแบ่งตามคลาสที่นั่งกันไป ความสะดวกก็เรื่องซื้อมีการ
ส่งเจ้าหน้าที่มาทำความสะอาดอยู่ตลอด

รับประทานอาหารกลางวัน ณ ภัตตาคาร

กำแพงหิมะอะชิโมริ (Hachimantai Snow Corridor) คือกำแพงหิมะที่อยู่ระหว่างสองข้างทางบนเส้นทางอะชิโมริ
ไต (Hachimantai Aspite Line) ที่เชื่อมต่อระหว่างจังหวัดอิวะเตะ (Iwate) กับจังหวัดอะคิตะ (Akita) มีระยะทาง
ของกำแพงหิมะยาวกว่า 27 กิโลเมตร นับว่าเป็นกำแพงหิมะที่ยาวที่สุดในประเทศญี่ปุ่น เป็นหนึ่งในเส้นทางยอด
นิยมของนักท่องเที่ยวในการขับรถชมใบไม้เปลี่ยนสีในฤดูใบไม้ร่วง และถนนสายนี้จะถูกปิดในช่วงฤดูหนาว และ
จะเปิดอีกครั้งในช่วงกลางเดือนเมษายน สามารถชมกำแพงหิมะได้ตั้งแต่วันที่เปิดเส้นทางไปจนถึงช่วงต้นเดือน
พฤษภาคมของทุกปี กำแพงหิมะที่นี่ก่อตัวสูงสุดถึง 8 เมตร นักท่องเที่ยวสามารถชมความสวยงามของกำแพง
หิมะนี้ได้จากการขับรถยนต์หรือโดยสารรถบัสจากสถานีโมริโอกะ (Morioka) ได้เช่นกัน ในระหว่างทางนั้นยังมีจุด
ชมวิว เส้นทางชมธรรมชาติและชมดอกซากุระอยู่หลายแห่ง สามารถเที่ยวและดื่มด่ำไปกับธรรมชาติที่
หลากหลายได้อย่างเต็มที่



นำท่านเข้าสู่ที่พัก ANA HOLIDAY INN RESORT APPI KOGEN HILLS หรือเทียบเท่า

รับประทานอาหารค่ำ ณ ห้องอาหารของโรงแรม



หลังจากรับประทานอาหารค่ำแล้ว ให้ท่านได้อาบน้ำแร่เพื่อสุขภาพ
เพิ่มวิตามินผิวให้กับร่างกาย ผ่อนคลายความเมื่อยล้าได้อย่างเต็มที่



วันที่ห้าของการ
เดินทาง

สวนนาคะโนะ โมมิจิยามะ – พิพิธภัณฑ์ศิลปะพื้นบ้านเนบุตะ –
นั่งเรือเฟอร์รี่จากอาโอมิริสู่ฮาโกดาเตะ
(เวลา 17.15-20.50) – ออนเซ็น

รับประทานอาหารเช้า ณ ห้องอาหารของโรงแรม

นำท่านเดินทางสู่ หุบเขา NAKANO MOMIJYAMA เป็นอีกหนึ่งแหล่งใบไม้เปลี่ยนสีที่มีชื่อเสียง บริเวณหุบเขาแห่งนี้นอกจากเป็นที่ตั้งของศาลเจ้า NAKANO JINJA ที่ชาวบ้านให้ความเคารพแล้ว เมื่อถึงฤดูใบไม้ร่วงเราจะเห็นภาพวิวใบไม้เปลี่ยนสีที่หุบเขา NAKANO MOMIJYAMA ถูกโปรยทอดตามสีโสมฆณาอย่างแพร่หลาย NAKANO MOMIJYAMA ตั้งอยู่ในหุบเขาในเมือง KUROISHI บริเวณหุบเขาแห่งนี้เต็มไปด้วยโสมมิจิมามากกว่าร้อยสายพันธุ์ (นำเมล็ดพันธุ์มาจากเกียวโตเมื่อปี ค.ศ. 1803) แต่ละสายพันธุ์เปลี่ยนสีไม่พร้อมกัน ทำให้ทั่วทั้งหุบเขาเต็มไปด้วยใบไม้หลากสีสันเมื่อฤดูใบไม้เปลี่ยนสีมาเยือน



รับประทานอาหารกลางวัน ณ ภัตตาคาร

นำท่านชม พิพิธภัณฑศิลป์ศิลปะพื้นบ้านเนบูตะ (NEBUTA WARASSE หรือ NEBUTA NO IE WA RASSE) มีอาคารภายนอกปกคลุมด้วยแผ่นโลหะสีแดงมีความโดดเด่น ตั้งอยู่ทางทิศเหนือของสถานีรถไฟอาโอโมริ เป็นพิพิธภัณฑที่ น่าสนใจแห่งหนึ่ง ภายในจัดแสดงนิทรรศการเกี่ยวกับเทศกาลเนบูตะมัตสึริ (Nebuta Matsuri) ที่จัดขึ้นเป็นประจำทุกปีในช่วงต้นเดือนสิงหาคม ผู้เข้าชมจะได้สัมผัสบรรยากาศที่มีชีวิตชีวาของประวัติศาสตร์และประเพณีสำคัญ



จากนั้นนำท่านเดินทางสู่ ท่าเรืออาโอโมริ เพื่อขึ้นเรือเฟอร์รี่ข้ามฟากมุ่งหน้าสู่ ท่าเรือฮาโกดาเตะ

DATA : BLUE HAPPINESS

<https://www.tsugarukaikyo.co.jp/global/en/hakodate-aomori/>



เพื่อไม่เป็นการรบกวนเวลาของท่าน

จึงให้ท่านอิสระในการเลือกรับประทานค่าได้ตามอัธยาศัย

นำท่านเข้าสู่ที่พัก HAKODATE KOKUSAI HOTEL หรือเทียบเท่า



หลังจากรับประทานอาหารค่ำแล้ว ให้ท่านได้อาบน้ำแร่เพื่อสุขภาพ
เพิ่มวิตามินผิวให้กับร่างกาย ผ่อนคลายความเมื่อยล้าได้อย่างเต็มที่



ตลาดเช้าฮาโกดาเตะ - ป้อมโงเรียวกาคู - ย่านเมืองเก่าโมโตมาชิ -
โกดังอิฐแดงคาเนโมริ - นั่งรถไฟสู่สถานีโซวะชินซัง -
นั่งกระเช้าลอยฟ้าอูสุซัง - ออนเซ็น

รับประทานอาหารเช้า ณ ห้องอาหารของโรงแรม

วันที่หกของการ
เดินทาง

นำท่านเดินทางสู่ **ตลาดเช้าฮาโกดาเตะ** ตลาดแห่งนี้นับเป็นสวรรค์ของคนรักอาหารทะเล สดใหม่ ร้านค้าจำหน่ายอาหารทะเลหลากหลายชนิด ลิ้มลองเนื้อปูสด ๆ และอย่าพลาดลิ้มรสเมลอนและข้าวโพดที่นำมาขายในตลาดซึ่งปลูกในฮอกไกโดที่มีรสชาติหวาน หอม อร่อย



เดินทางสู่ **หอคอยโกะเรียวคาคู (GORYOKAKU TOWER)** เป็นจุดชมวิวบ้อมดาวห้าแฉก ตั้งอยู่เมืองฮาโกดาเตะ ฮอกไกโด ลักษณะเป็นหอคอยรูปทรงห้าเหลี่ยม สูงตระหง่านอยู่ทางด้านทิศใต้ มีจุดเด่นที่รูปร่างเหมือนดวงดาว ไม่เพียงแต่หอสังเกตการณ์ที่มีลักษณะเป็นดวงดาวแต่ส่วนของหอคอยยังมีรูปร่างเป็นดวงดาวเช่นกัน ภายในหอสังเกตการณ์มีพื้นที่จัดแสดงการเรียนรู้เกี่ยวกับโกะเรียวคาคู นอกจากนี้ยังมีร้านกาแฟและร้านขายของที่ระลึกไว้ให้เลือกพักผ่อนกันอีกด้วย



รับประทานอาหารกลางวัน ณ ภัตตาคาร

นำท่านสู่ ย่านเมืองเก่าโมโตมาชิ **MOTOMACHI**

DISTRICT หรือมีชื่อเรียกอีกอย่างว่า ท่าเรือเมือง

ฮาโกดาเตะ ตั้งอยู่ที่เมือง ฮาโกดาเตะ

(**HAKODATE**) ภายในจังหวัดฮอกไกโด

(**HOKKAIDO**) ย่านนี้นับเป็นย่านที่มีประวัติ

ยาวนานเป็นร้อยปีแถมสิ่งปลูกสร้างต่าง ๆ ก็ยังคง

มีการอนุรักษ์ไว้เป็นอย่างดีเยี่ยม แม้ภายหลังจะมีบาง

แห่งที่มีการปรับเปลี่ยนเป็นอย่างอื่นบ้าง หาก

ด้านนอกก็ยังคงรักษาสถาปัตยกรรมแบบดั้งเดิม

ไว้เป็นอย่างดีมาดยท่าเรือแห่งนี้นับเป็นท่าเรือแรกที่

เปิดให้มีการค้าระหว่างประเทศในปี 1854

ในช่วงสิ้นสุดยุคญี่ปุ่นแบ่งแยก ดังนั้นทำให้มีผู้ค้า

จำนวนมากจากรัสเซีย จีน และประเทศตะวันตก ได้ย้ายถิ่นฐานมาอาศัยอยู่ในเมืองฮาโกดาเตะบริเวณฐานภูเขา

ฮาโกดาเตะ(**MOUNT HAKODATE**) เรียกว่า ย่านเมืองเก่าโมโตมาชิ (**MOTOMACHI DISTRICT**) ตั้งแต่นั้นเป็นต้นมา

เดินทางสู่ **RED BRICK WAREHOUSE** หรือ โกดังคานะโมริ

ศูนย์การค้าที่ประกอบขึ้นจากการนำอาคารโกดังก่ออิฐ

แดงซึ่งถูกสร้างขึ้นในปี ค.ศ. 1909 จำนวน 4 หลังมาปรับปรุงใหม่ เพลินเพลินไปกับการช้อปปิ้งและของกินแสน

อร่อยมากมาย แม้อาคารที่เห็นจะเป็นอาคารใหม่ที่ถูกสร้างขึ้นมาทดแทนอาคารหลังเก่าที่ถูกไฟไหม้ครั้งใหญ่เผา

ทำลายไปเมื่อปี 1907 แต่ยังคงเอกลักษณ์และความโดดเด่นของสถาปัตยกรรมแบบดั้งเดิม



เดินทางสู่ ภูเขาโซวะชินซัง/ภูเขาไฟโซวะ

(SHOWA SHINZAN/昭和神山) เป็นภูเขาไฟที่เกิดขึ้นใหม่และมีอายุน้อยที่สุดในประเทศญี่ปุ่น ภูเขาไฟแห่งนี้เกิดขึ้นจากการเกิดแผ่นดินไหวและก่อตัวขึ้นบนพื้นที่ราบทุ่งข้าวสาลี สูง 290 เมตร ในระหว่างปี 1943-1945 สมัยจักรวรรดิโซวะ ซึ่งในปัจจุบันก็ยังคงมีควันกำมะถันลอยอยู่เหนือปล่องภูเขาไฟอยู่ ภูเขาไฟโซวะตั้งอยู่ในบริเวณสวน SHIKOTSU TOYA NATIONAL PARK ซึ่งตั้งใกล้กับภูเขาไฟอุสุ ท่านสามารถมองเห็นภูเขาโซวะชินซังได้อย่างชัดเจนจากจุดชมวิวภูเขาไฟอุสุโดยการขึ้นกระเช้าอุสุซัน (USUZAN ROPEWAY)



นำท่านเข้าสู่ที่พัก NOBORIBETSU SEKISUITEI HOTEL หรือเทียบเท่า

รับประทานอาหารค่ำ ณ ห้องอาหารของโรงแรม



หลังจากรับประทานอาหารค่ำแล้ว ให้ท่านได้อาบน้ำแร่เพื่อสุขภาพ
เพิ่มวิตามินผิวให้กับร่างกาย ผ่อนคลายความเมื่อยล้าได้อย่างเต็มที่



วันที่เจ็ดของการ
เดินทาง

หุบเขาจิโกกุ다니 - เนินพระพุทธรเจ้า - ซ้อปิ้งย่านทานุกิโคจิ

รับประทานอาหารเช้า ณ ห้องอาหารของโรงแรม

เดินทางสู่ **หุบเขานรกจิโกกุ다니 (JIGOKUDANI)** เป็นหุบเขาซึ่งเป็นที่อยู่อาศัยของฝูงลิงหิมะหรือลิงภูเขาที่มีชื่อเสียงโด่งดังไปทั่วโลกกว่า 200 ตัว ตั้งอยู่ในบริเวณหุบเขาแห่งแม่น้ำโยโคยุ อันเป็นสายน้ำที่ไหลมาจากที่ราบสูงซิงะ โดยมีต้นน้ำจากน้ำพุร้อนชิบุ-ยุดานากะ ซึ่งเหตุที่หุบเขาแห่งนี้



ได้ชื่อว่าหุบเขานรกก็เนื่องจากสภาพอากาศที่ค่อนข้างโหดร้าย คือมีหิมะปกคลุมยาวนานถึง 1 ใน 3 ของปี อีกทั้งสภาพภูมิประเทศที่เต็มไปด้วยโขดหินขรุขระและมีน้ำพุร้อนพุ่งออกมาจากพื้นดินอยู่ตลอดเวลานั่นเอง

รับประทานอาหารกลางวัน ณ ภัตตาคาร

เดินทางสู่ **เนินแห่งพระพุทธรเจ้า (HILL OF THE BUDDHA)** ตั้งอยู่ที่เมืองซึโปโรทางตอนเหนือของประเทศญี่ปุ่น ถือว่าเป็นผลงานการสร้างชิ้นเอกอีกชิ้นหนึ่งของทาตาโอะ อันโดะ (TADA O ANDO) สถาปนิกชาวญี่ปุ่นเจ้าของรางวัลพีริตซ์เกอร์ที่ถือว่าที่สุดรางวัลของสถาปนิก โดยมีลักษณะเป็นเนินเขาล้อมรอบรูปปั้นพระพุทธรูปมีความสูงมากถึง 13.5 เมตรและมีน้ำหนัก 1500 ตัน พื้นที่ที่ล้อมรอบจะมีค่อย ๆ ลาดลง อีกทั้งรายล้อมด้วยธรรมชาติอันงดงาม

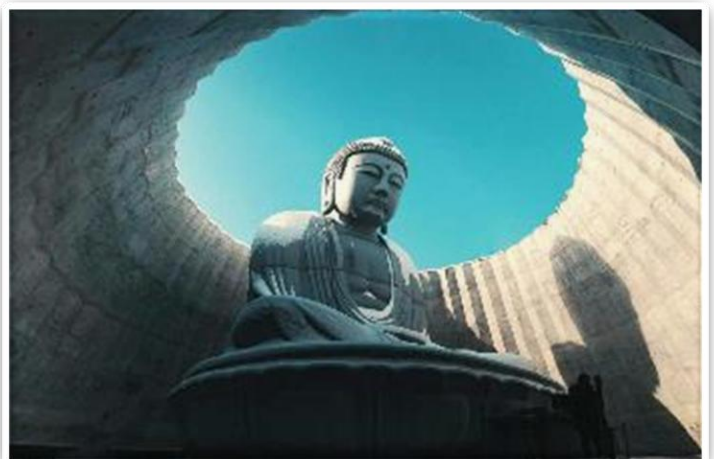

นำท่านช้อปปิ้ง ย่านทานุกิโคจิ (TANUKI KOJI) ถือเป็นย่านช้อปปิ้งที่มีชื่อเสียงในซัปโปโร เป็นย่านช้อปปิ้งในร่มที่ทอดยาวตลอดถนน 1 กิโลเมตรหรือประมาณ 7-8 ช่วงตึก ไปจนถึงแม่น้ำโซเซ ดำเนินกิจการมาเป็นเวลากว่าร้อยปี เป็นตลาดเก่าที่เปิดมาตั้งแต่ปี พ.ศ. 2416 ทั้งสองฝั่งถนนมีร้านค้ากว่า 200 ร้าน ทั้งร้านขายของที่ระลึก ขนม ของเล่น เครื่องสำอาง ช็อคโกแลต เสื้อผ้า และเครื่องใช้ในครัวเรือนต่าง ๆ รวมไปถึงร้านอาหารมากมาย



รับประทานอาหารค่ำ ณ ภัตตาคาร

นำท่านเข้าสู่ที่พัก SAPPORO STREAM HOTEL หรือเทียบเท่า

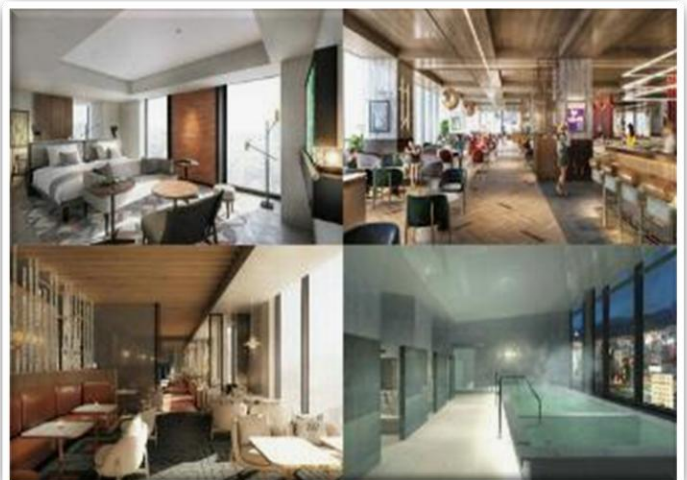

วันที่แปดของการ
เดินทาง

สนามบินชิโตเสะ - สนามบินสุวรรณภูมิ

รับประทานอาหารเช้า ณ ห้องอาหารของโรงแรม

ถึงเวลาอันสมควร นำท่านเดินทางไปสู่ สนามบินชิโตเสะ

เวลา 10.00 น. ออกเดินทางสู่ สนามบินสุวรรณภูมิ กรุงเทพฯ ฯ
โดยสารการบินไทยแอร์เวย์ เที่ยวบินที่ TG 671

เวลา 15.00 น. เดินทางถึง สนามบินสุวรรณภูมิ กรุงเทพฯ ฯ
โดยสวัสดิภาพพร้อมกับความประทับใจ

เงื่อนไขการจองทัวร์

อัตรานี้รวม

- ✓ ราคานี้รวมภาษีน้ำมัน ณ วันที่ 01 สิงหาคม 2566 และ ทางบริษัทฯ ขอสงวนสิทธิ์ในการปรับภาษีน้ำมันขึ้น หากทางสายการบินมีการเรียกเก็บเพิ่มเติม โดยทางบริษัท จะแจ้งให้ทราบก่อนการออกตั๋วเครื่องบิน
- ✓ ค่าตัวเครื่องบินไป-กลับ ตามเส้นทางที่ระบุ
- ✓ ค่าภาษีสนามบินทุกแห่งตามรายการที่ระบุ
- ✓ ค่าพาหนะรับส่งตามรายการนำเที่ยวที่ระบุ
- ✓ ค่าโรงแรมห้องพัก 2-3 ท่านต่อห้องตามรายการที่ระบุ
- ✓ ค่าอาหาร เครื่องดื่มตามรายการที่ระบุ
- ✓ ค่าเข้าชมสถานที่ต่างๆ ตามรายการที่ระบุ
- ✓ ค่าประกันอุบัติเหตุคุ้มครองในวงเงินท่านละ 1,000,000 บาท
- ✓ ค่าเบี้ยประกัน อุบัติเหตุในระหว่างการเดินทางท่องเที่ยว วงเงินประกันท่านละ 500,000 บาท (ไม่ครอบคลุมถึง สุขภาพ อากาศเจ็บป่วย หรือ โรคประจำตัว) กรณีเสียชีวิต จากอุบัติเหตุระหว่างการเดินทางท่องเที่ยว วงเงินประกัน ท่านละ 1,000,000 บาท (เงื่อนไขตามกรมธรรม์)

อัตรานี้ไม่รวม

- ✗ ค่าทำหนังสือเดินทาง หรือ พาสปอร์ต วัคซีนพาสปอร์ต
- ✗ ค่าใช้จ่ายส่วนตัวนอกเหนือในรายการ เช่น ค่าโทรศัพท์, ค่าซักรีด, ค่าเครื่องดื่มและอาหารที่สั่งเพิ่มเติมจากรายการที่ทางบริษัท จัดให้เป็นต้น
- ✗ ค่าน้ำหนักกระเป๋าเดินทางในกรณีน้ำหนักเกินกว่าสายการบินกำหนด
- ✗ ค่าธรรมเนียมในการยื่นใบอนุญาติสำหรับคนต่างด้าวที่กลับเข้าประเทศ
- ✗ ค่าภาษีน้ำมันที่ทางสายการบินมีการเรียกเก็บเพิ่มเติม หรือมีการเปลี่ยนแปลงกะทันหัน
- ✗ ค่าภาษีมูลค่าเพิ่ม 7% และ ค่าภาษีหัก ณ ที่จ่าย 3% ซึ่งต้องจ่ายเพิ่มจากราคาค่าทัวร์
- ✗ ค่าทิปไกด์และคนขับ 700 บาท / ท่าน

หมายเหตุ : อายุ 6 เดือน - ไม่ถึง 1 ปี และ อายุ 76 - 85 ปี
ค่าประกันอุบัติเหตุคุ้มครองในวงเงินท่านละ 500,000 บาท

เงื่อนไขการชำระเงิน

เมื่อท่านทำการจองทัวร์กับทางบริษัทฯ

- ขอเรียกเก็บมัดจำค่าทัวร์ท่านละ 25,000 บาท
- ส่วนที่เหลือต้องชำระทั้งหมด 20 วัน ก่อนการเดินทาง

เงื่อนไขการยกเลิก

***** กรุณาพิจารณาเงื่อนไขต่างๆ และเงื่อนไขการยกเลิกทัวร์ของบริษัทฯ ก่อนทำการจองทัวร์ หากท่านได้ทำการจองทัวร์ ทางบริษัทฯ ถือว่าท่านได้รับทราบและยอมรับเงื่อนไขทุกอย่างเรียบร้อยแล้ว *****

- | | |
|--|----------------------------------|
| ➔ ยกเลิกก่อนการเดินทาง 45 วัน | หักค่าใช้จ่ายตามจริงที่เกิดขึ้น |
| ➔ ยกเลิกก่อนการเดินทาง 15 - 44 วัน | หักค่าใช้จ่าย 50 % ของราคาทัวร์ |
| ➔ ยกเลิกก่อนการเดินทาง 8 - 14 วัน | หักค่าใช้จ่าย 75 % ของราคาทัวร์ |
| ➔ ยกเลิกก่อนการเดินทาง 1 - 7 วัน | หักค่าใช้จ่าย 100 % ของราคาทัวร์ |
| ➔ ผู้เดินทางไม่สามารถเข้า - ออกเมืองได้ เนื่องจากเอกสารปลอม หรือการห้ามของเจ้าหน้าที่ หรือ ไม่ว่าด้วยเหตุผลใดๆ | หักค่าใช้จ่าย 100 % ของราคาทัวร์ |

หมายเหตุ (สำคัญมาก ผู้โดยสารที่เดินทางต้องรับทราบ และยินยอม ก่อนการเดินทาง)

- รายการอาจมีการเปลี่ยนแปลงตามความเหมาะสม เนื่องจากความล่าช้าของสายการบิน โรงแรม ที่พัก การจราจร เหตุการณ์ทางการเมือง การนัดหยุดงาน การก่อจลาจล อุบัติเหตุ สภาพอากาศ ภัยธรรมชาติ วิกฤติภัย อัคคีภัย หรือไม่ว่าจะด้วยสาเหตุใดๆ ก็ตาม (ซึ่งเป็นเหตุการณ์ที่เหนือการควบคุมจากทางบริษัททัวร์ฯ) โดยทางบริษัทจะคำนึงถึงความปลอดภัยของลูกค้าเป็นสำคัญ
- หากสถานที่ท่องเที่ยวใดที่ไม่สามารถเข้าชมได้ไม่ว่าด้วยสาเหตุใดก็ตาม ทางบริษัทขอสงวนสิทธิ์ในการไม่คืนค่าใช้จ่าย เนื่องจากทางบริษัทได้ทำการจองและถูกเก็บค่าใช้จ่ายไปแล้ว

- หากท่านยกเลิกทัวร์ เนื่องจากเหตุการณ์ความไม่สงบทางการเมือง สายการบิน สภาพอากาศ ภัยธรรมชาติ วิกฤติ อคติภัย ทั้งที่สายการบิน หรือในส่วนของการบริการทางประเทศที่ท่านเดินทางท่องเที่ยว ยังคงให้บริการอยู่เป็นปกติ ทางบริษัทฯ ขอสงวนสิทธิ์ในการไม่คืนค่าทัวร์ทั้งหมด หรือบางส่วนให้กับท่าน
- บริษัทฯ จะไม่รับผิดชอบ และ ขอสงวนสิทธิ์ในการ ไม่คืนค่าทัวร์ทั้งหมด หรือบางส่วนให้กับท่าน ในกรณีดังนี้
 - กรณีที่กองตรวจคนเข้าเมือง ห้ามผู้เดินทาง เดินทาง เนื่องจากมีสิ่งผิดกฎหมาย หรือสิ่งของห้ามนำเข้าประเทศเอกสารเดินทางไม่ถูกต้อง หรือความประพฤติส่อไปในทางเสื่อมเสียด้วยเหตุผลใดๆ ก็ตามที่ทางกองตรวจคนเข้าเมืองห้ามเดินทาง
 - กรณีที่สถานทูตงดออกวีซ่า อันสืบเนื่องมาจากตัวผู้โดยสารเอง
 - กรณีที่กองตรวจคนเข้าเมืองของประเทศไทยงดออกเอกสารเข้าเมือง ให้กับชาวต่างชาติ หรือ คนต่างด้าวที่พำนักอยู่ในประเทศไทย

**** ชี้แจงทางบริษัทฯ ขอสงวนสิทธิ์ในการไม่คืนค่าทัวร์ทั้งหมด หรือบางส่วน ให้กับท่าน หากเกิดเหตุการณ์ดังกล่าว ****

ข้อมูลเพิ่มเติม

ตัวเครื่องบิน



ในการเดินทางเป็นหมู่คณะ ผู้โดยสารจะต้องเดินทางไป-กลับพร้อมกัน หากต้องการเลื่อนวันเดินทางกลับ ท่านจะต้องชำระค่าใช้จ่ายส่วนต่างที่สายการบิน และบริษัททัวร์เรียกเก็บและการจัดที่นั่งของกรุ๊ป เป็นไปโดยสายการบินเป็นผู้กำหนด

ในกรณียกเลิกการเดินทาง และได้ดำเนินการออกตัวเครื่องบินไปแล้ว (กรณีตัว REFUND ได้) ผู้เดินทางต้องรอ REFUND ตามระบบของสายการบินเท่านั้น



โรงแรมที่พัก

เนื่องจากการวางแผนแบบห้องพักของแต่ละโรงแรมแตกต่างกัน จึงอาจทำให้ห้องพักแบบห้องเดี่ยว (Single) และห้องคู่ (Twin / Double) และ ห้องพักแบบ 3 ท่าน / 3 เตียง (Triple Room) ห้องพักอาจจะไม่ติดกัน

กรณีมีงานจัดประชุมนานาชาติ (Trade Fair) เป็นผลให้ค่าโรงแรมสูงขึ้นมาก และห้องพักในเมืองเต็ม บริษัทฯ ขอสงวนสิทธิ์ ในการปรับเปลี่ยน หรือย้ายเมือง เพื่อให้เกิดความเหมาะสม



สัมภาระ และ ค่าพนักงานยกกระเป๋า

สำหรับน้ำหนักของสัมภาระที่ทางสายการบินอนุญาตให้บรรทุกใต้ท้องเครื่องบิน คือ 20 กิโลกรัม สำหรับผู้โดยสารชั้นประหยัด การเรียกเก็บค่าน้ำหนักเพิ่มเป็นสิทธิ์ของสายการบินที่ไม่อาจปฏิเสธได้

สำหรับกระเป๋าสัมภาระที่ทางสายการบินอนุญาตให้นำขึ้นเครื่องได้ ต้องมีน้ำหนักไม่เกิน 7 กิโลกรัม และมีความกว้าง+ยาว+สูง ไม่เกิน 115 เซนติเมตร หรือ 25 เซนติเมตร (9.75 นิ้ว) x 56 เซนติเมตร (21.5 นิ้ว) x 46 เซนติเมตร (18 นิ้ว)

กรณีที่ต้องมีบินด้วยสายการบินภายในประเทศ น้ำหนักของกระเป๋าอาจจะถูกกำหนดให้ต่ำกว่ามาตรฐานได้ ทั้งนี้ขึ้นอยู่กับข้อกำหนดของแต่ละสายการบินทางบริษัทฯ ขอสงวนสิทธิ์ไม่รับภาระส่วนของค่าใช้จ่ายที่สัมภาระน้ำหนักเกิน (ท่านต้องชำระในส่วนที่โดนเรียกเก็บเพิ่ม)

ทางบริษัทฯ ไม่รับผิดชอบ กรณีเกิดการสูญหาย , สูญหายของกระเป๋า และสัมภาระของผู้โดยสาร

